

年 報

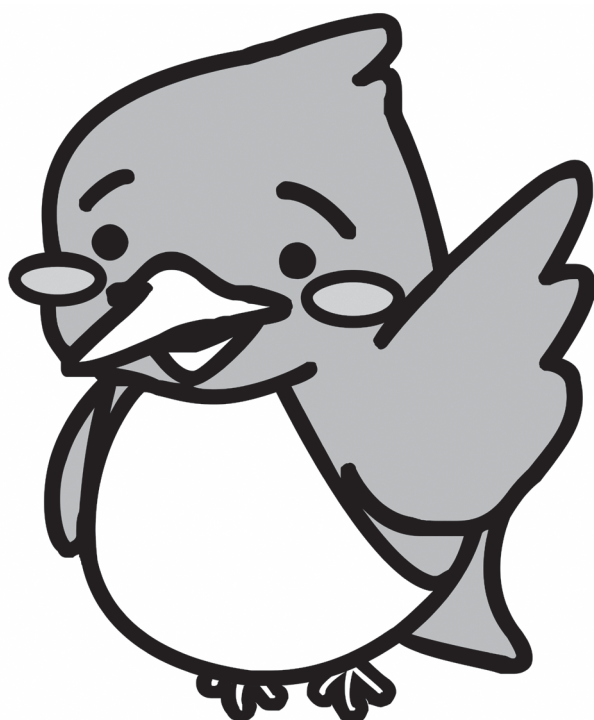

宇治市図書館マスコットキャラクター「わせみん」

平成29年度
(2017年度)

宇 治 市 図 書 館

宇治市図書館基本的運営方針

1 読む楽しさ、学ぶ喜びを創出する図書館

市民の知的好奇心を満たし、生涯に渡る学習を支えるため、幅広い分野の資料の収集を行うとともに、多様な学習機会を提供し、一人ひとりが主体的に考え、生きる力を身に付け、その成果を社会に活かす人を育てます。

2 情報の拠点として地域を支える図書館

市民が日常生活や地域活動の中で必要となる資料やデジタル情報を収集し提供します。また、レファレンスや課題解決支援サービスの実施により、市民に役立つ地域の情報拠点としての役割を果たします。さらに、市民が必要な情報にアクセスし、得た情報を活用する知識・技術を身に付けられるよう支援します。

3 地域文化を未来につなぐ図書館

「ふるさと宇治」に関する歴史・文化・郷土資料や産業・行政等に関する地域資料を収集・保存する役割を果たし、これらの多様で貴重な地域資料を次世代に引き継ぎます。

4 誰もが利用しやすい図書館

市民の誰もが気軽に図書館サービスを利用できるよう、利便性の向上を図ります。

あらゆる機会を通じて図書館サービスを発信して利用促進を図るとともに、何度も訪れたいくなるような魅力ある図書館運営に努めます。

5 人とともに成長する図書館

多様で質の高いサービスを提供していくため、専門性の高い人材を育成します。

本計画が確実に実行されるよう自ら定期的に点検・評価を行うとともに、効果的にサービスを提供し、常に改善することにより成長する図書館を目指します。

目 次

宇治市の概要	2
図書館の沿革	2
施設の概要	4
この1年のあゆみ	6
蔵書点数 (1. 図書分類別蔵書 2. その他の資料 3. 年間受入図書 4. 年間除籍資料)	11
蔵書冊数の推移、図書購入費の推移、京都市との相互利用	12
分類別貸出状況、月別貸出状況	13
年度別貸出点数の推移、予約図書配本所別利用状況	14
地区別登録者数	15
地区別貸出状況	16
予約・リクエスト、障害者サービス、リサイクル事業、来館者数	17
相互協力	18
団体貸出、地域・家庭文庫一覧、学校等団体貸出	19
購入雑誌一覧	20
図書館サークル登録団体、購入新聞一覧	22
ベストリーダー（成人書、児童書、CD・DVD）	23
各種指標	28

（注）数値及び資料は平成30年3月末現在のものとする。

宇治市の概要

(平成30年4月1日現在)

人 口	187,473 人
世 帯 数	83,287 世帯
面 積	67.54 km ²

図書館の沿革

- 昭和40年 10月 市民会館図書室開室
- 41年 8月 図書の貸出開始（グループ登録による貸出）
- 43年 5月 児童書コーナー設置
- 44年 10月 移動図書館「そよかぜ号」巡回開始
- 45年 4月 点字図書コーナー設置（京都ライトハウスよりステーション貸出）
- 49年 8月 図書の貸出方法を改める（図書室は個人貸出、移動図書館は世帯貸出）
- 52年 9月 地域・家庭文庫への団体貸出開始
- 53年 8月 「宇治市民図書室」に名称変更（機構改革により教育委員会に移管）
- 54年 4月 複写サービス開始
- 56年 4月 大活字本コーナー設置
- 6月 宇治市民文化センター建設委員会発足
- 7月 宇治市民文化センター建設懇談会発足
- 57年 10月 館報「としょかん宇治」創刊
- 58年 3月 宇治市民図書室協議会発足
- 7月 宇治市民文化センター建設着工
- 59年 2月 開館準備のため宇治市民図書室休室
- 6月 宇治市中央図書館設置条例制定
- 10月 宇治市文化センター開館
- 11月 宇治市中央図書館開館（コンピュータ導入）
- 60年 5月 宇治市図書館協議会発足
- 61年 6月 視覚障害者サービス開始
（対面朗読・点字およびテープ図書貸出・声の図書館だより）
- 62年 7月 行政資料コーナー開設
- 平成 2年 1月 移動図書館の貸出方法を世帯貸出から個人貸出に改める（コンピュータ導入）
貸出冊数を1人3冊から5冊に拡大
カセットブックの貸出開始

	11月	「外国絵本コーナー」開設
4年	11月	宇治市東宇治図書館開館
9年	6月	宇治市西宇治図書館開館
	12月	テープ図書について、丹後視力障害者センターよりステーション貸出を開始
11年	9月	資料のリサイクル開始
12年	4月	貸出冊数を1人5冊から10冊に拡大
13年	10月	京都府総合目録ネットワーク参加
14年	4月	ブックスタート開始
	6月	宇治市図書館ホームページ開設 インターネット予約開始
15年	3月	移動図書館「そよかぜ号」廃止
	4月	予約図書配本サービス開始 祝日開館開始
17年	5月	宇治市図書館協議会解散
18年	4月	文部科学大臣表彰（子どもの読書活動優秀実践図書館）
19年	3月	「学校図書館と市立図書館との連携についての指針」の策定
	4月	学校図書館と市立図書館連絡会の設置
	5月	学校等団体貸出開始
21年	3月	宇治市図書館コンピュータシステムの更新
	9月	電子メールによる予約連絡サービス開始
24年	4月	宇治市図書館と京都文教大学図書館・京都文教短期大学図書館との連携協力を開始
25年	12月	青少年センターへの団体貸出開始
26年	3月	3館改修工事終了後、図書館サービスを再開
	10月	大西利治文庫創設
	11月	「どくしょつうちょう」（児童向け）の配布開始
27年	10月	CD・DVD収集・貸出試行 ティーンズコーナー開設
28年	4月	京都市図書館との相互利用開始 男女共同参画支援センターで予約図書配本サービス開始
28年	11月	3館で、18時まで開館時間延長の試行実施（12月まで）
29年	4月	中央図書館で、18時まで開館時間延長開始 CD・DVD収集貸出本格実施
30年	3月	宇治市図書館事業計画策定

施 設 の 概 要

中央図書館

〒611-0023 京都府宇治市折居台1丁目1番地
宇治市文化センター内

TEL 0774-39-9256 FAX 0774-39-9257

施設面積

(単位：㎡)

	室名	面積	室名	面積
専 用 部 分	開架室	779.05	作業室	48.49
	参考資料室	93.46	書庫	101.67
	点字図書室・対面朗読室	23.79	車庫	57.95
	集会室	72.24	機械室	29.27
	事務室	94.23	湯沸室・トイレ等	68.67
	休養室	24.50	屋外車庫・他	385.63
	電算機室	7.99	計	1,786.94

施設平面図

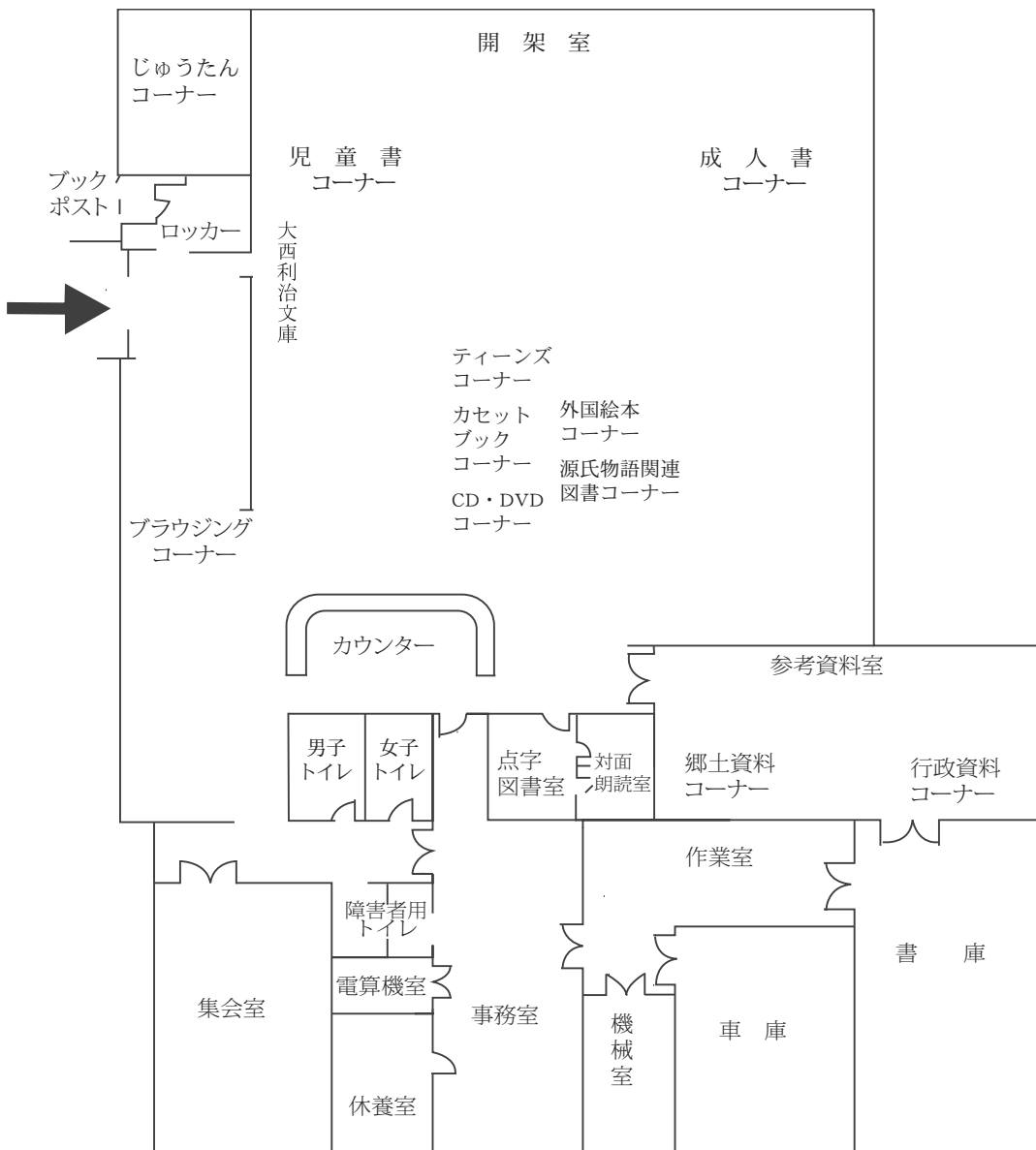

東宇治図書館

〒611-0011 京都府宇治市五ヶ庄三番割 36 番地の 5
 東宇治コミュニティセンター1階
 TEL 0774-39-9182 FAX 0774-39-9315

施設面積（共有面積を含む）	325 m ²
---------------	--------------------

施設平面図

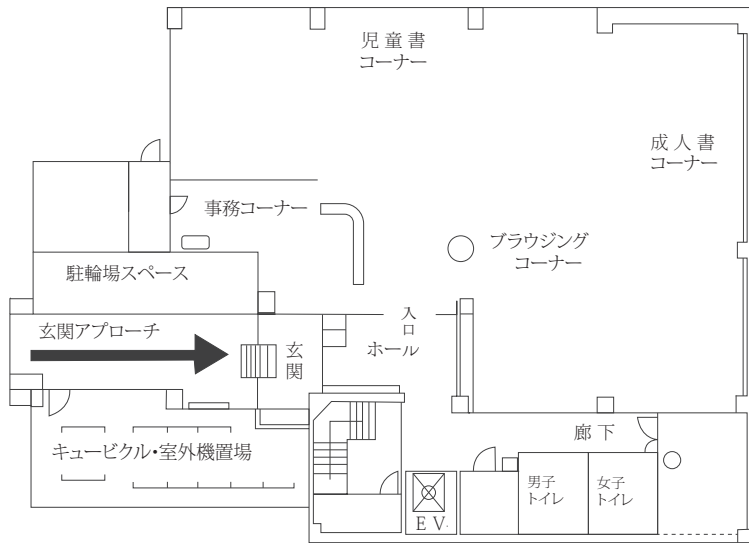

西宇治図書館

〒611-0042 京都府宇治市小倉町山際 63 番地の 1
 西小倉地域福祉センター3階
 TEL 0774-39-9226 FAX 0774-39-9227

施設面積（共有面積を含む）	596.94 m ²
---------------	-----------------------

施設平面図

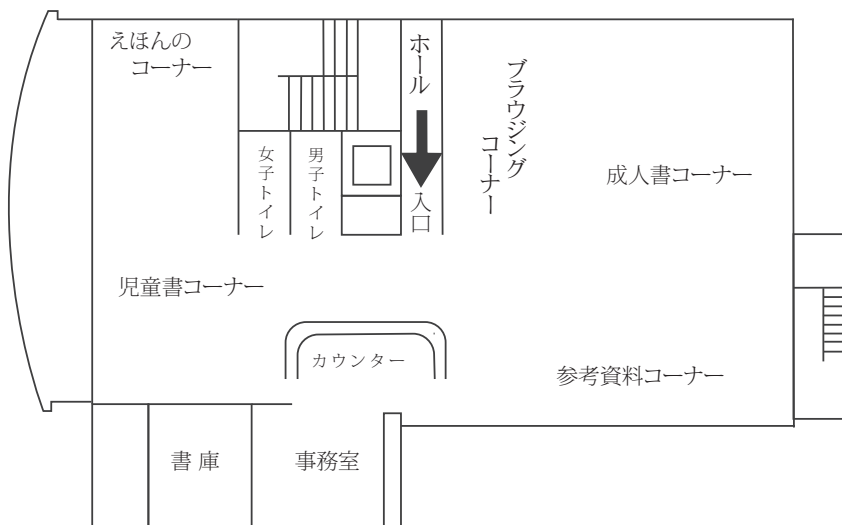

〔利用案内〕

- 開館時間

中央図書館	平日	午前9時～午後6時
	土日祝日	午前9時～午後5時
東宇治図書館・西宇治図書館		午前9時～午後5時
- 休館日

月曜日（祝日の場合は翌日）、毎月第4木曜日（祝日の場合は翌日）
 祝日の翌日（土、日の場合は平日に振替）
 12月28日から翌年の1月4日まで、特別整理日
- 登録・貸出

市内に在住・在勤・在学の人、京都市内に在住の人
- 貸出点数

10点／1人 3週間

この1年のあゆみ

☆ 中央図書館

行事名	内容	月日及び展示数・参加者数
合同	☆平和図書展「読んで知る、戦争と平和」	8/1～8/20 100冊
	☆「めくるめくファンタジーの世界へ」	10/24～11/12 150冊
	☆「戌～わんさか、わんさか、夢いっぱい」	1/5～1/21 100冊
成人書	☆「コロンブスの卵～4月18日は発明の日～」	4/11～4/30 100冊
	☆「医は仁術～読む医学～」	5/3～5/28 150冊
	☆「昭和は遠くなりけり～昭和ってどんな時代？～」	5/30～6/18 100冊
	☆「読まず嫌いはいもったいない ～岩波文庫創刊90周年～」	6/20～7/9 100冊
	☆「冒険の日～ページをめくって冒険に出よう！～」	8/22～9/11 150冊
	☆「色の数だけドラマがある」	9/12～10/1 100冊
	☆「日本の夜明けぜよ～大政奉還から150年～」	10/3～10/22 150冊
	☆「COOL JAPAN～外から見た日本の魅力～」	11/14～12/3 100冊
	☆「職員おすすめ本と29年発刊の本」	12/26～12/28 70冊
	☆「図書館職員おすすめの本」	1/11～2/18 100冊
	☆「読書ファースト ～2017年を振り返る～」	2/20～3/18 100冊
	サブ展示	
	「ありがとう浅田真央さん」	4/13～4/21
	「面白い本はありますか」	4/29～5/28
	「ごみ0の日」	5/30～6/16
	「おしゃれ女子大集合」	6/17～7/2
	「週替わりミニ展示 曜日(日)～(土)」	7/4～8/20
	(日)「ビューティフルサンデー」	7/4～7/9
	(月)「月曜日 夜の使者」	7/11～7/17
	(火)「ハートに火をつけて」	7/19～7/23
	(水)「水美し国 日本」	7/25～7/30
	(木)「木曜日は黙々と読書」	8/1～8/6
	(金)「金曜日はカレーの日？」	8/8～8/13
	(土)「土曜ってどうよ？」	8/16～8/20
	「東京物語」	8/22～9/3
	「自殺予防」	9/5～18
	「認知症をいかに生きるか」	9/20～10/1
「大阪ラブソティ」	10/17～11/5	
「本に恋する季節です」	10/24～11/5	
「歴史発見 古代史をひも解く」	11/7～19	
「ワインを愉しむ」	11/21～12/9	
「マラソン～風になる～」	12/9～24	
「図書館職員おすすめの本」	12/26～27	
「災害は忘れず必ずやってくる」	1/5～21	
「新書誕生80年」	1/5～2/18	
「おすすめの本 POP展示」	1/30～2/18	
「自殺対策強化月間」	3/6～18	
児童書	☆「夏本番」	7/11～7/30 150冊
	☆「夏 自由研究や工作に役立つ本」	8/1～8/25 80冊
	☆「こしもきたきた！ クリスマス」	12/5～12/24 200冊
	☆「こんにちは、春」	3/22～4/8 100冊
	☆季節のミニ展示	
	「おかあさん、おとうさん いつもありがとう」	5/6～5/27 50冊
	「5月30日はゴミゼロの日」	5/28～6/14 30冊
	「ケロケロかえるの本」	6/15～7/14 50冊
	「こわい本」	7/15～8/29 50冊
	「もふもふうさぎ」	9/1～9/30 50冊
	「めざせ！！ゲームの達人」	10/1～10/31 30冊
	「だいすき！のりものの本」	11/1～12/3 50冊
	「しりとり だじゃれ」	11/1～11/27 50冊
	「おふるだいすき」	12/5～12/13 80冊
	「あったかけいとほん」	12/14～12/28 50冊
	「ゆきふれふれ ゆきのほん」	1/5～1/27 150冊
	「ガオーッ！きょうりゅうのほん」	1/14～2/19 50冊
	「甘～い本」	2/4～2/24 60冊
	「ドキドキブック」	2/9～4/8 100冊
	「トリックアート」	2/25～3/12 30冊
	「うちゅうのひみつにせまるほん」	2/27～4/4 50冊
「としょかんものがたり」	3/13～4/4 30冊	

☆ 中央図書館

行事名	内 容			月日及び展示数・参加者数	
読書推進事業	☆子どもの読書週間記念企画 ☆「はじめてのとしょかんたんけん」			4/5, 3/28 計2回26人	
	☆夏休み特別企画 ☆夏休みリサイクル工作教室（ごみ減量推進課と共催）			7/25 18人	
	☆夏休みおたのしみ会「人形劇がやってくる」 出演：とらごろう			8/1 59人	
	☆脱出ゲーム「パイレーツ・オブ・ウジビアン」（ごみ減量推進課と共催）			8/24 19人	
	☆「本と赤ちゃんの仲良しタイム」			9/29 39人	
	☆「大政奉還クイズ46問」			9/20～10/22	
	☆秋の読書週間特別企画 ☆「ぬいぐるみのおとまり会」			10/29 14人	
	☆「やさしい古典のおはなし会」 古典の日記念			11/5 20人	
	☆読書週間記念講演会 「菟道稚郎子とは誰なのか～宇治の古墳とヤマト王朝～」 講師：杉本 宏さん （京都造形芸術大学 日本庭園・文化遺産研究センター客員研究員）			11/18 110人	
	☆「府立菟道高校放送部によるおはなし会」 子どもの読書活動推進事業			11/25 33人	
	☆おりがみ教室『戌』 講師：小野 道子さん（日本折紙協会会員）			12/6 19人	
	☆異文化交流事業「ベトナム語のおはなし会」 講師：ジャップ・ゴックさんほか（外国人技能実習生）			12/16 11人	
	☆図書館の楽しいクリスマス会 （子ども文庫・おはなしたまてぼこ・たんぼぼ・さんりんしゃと共催）			12/22 84人	
	☆「大人のための朗読会」 朗読サロン「響」			3/11 42人	
	☆春のスタンプラリー			3/24～4/8	
課題解決支援事業	☆認知症予防講座「認知症の人にやさしいまち・うじ×図書館プロジェクト」			9/23 50人	
	☆防災講演会「災害は忘れず、必ずやってくる。」（危機管理課と共催） 講師：西山 正一さん（宇治市榎島東地区防災対策会議役員）			1/21 23人	
研修会	☆図書館ボランティア研修会（学校教育課と共催） 「主体的な学びを育て、豊かな心を育てる学校図書館」 講師：向井 純子さん （公益社団法人全国学校図書館協議会スーパーバイザー）			2/16 35人	
	☆宇治リーディングボランティア研修会 「ボランティアの不思議」 講師：竹口 等さん（京都文教大学臨床心理学部教授）			3/3 15人	
おはなし会	☆絵本の読み聞かせ・紙芝居など			毎月第1日曜日計12回197人 「やさしい古典のおはなし会」を含む	
	☆「4人の読みメンのおはなし会」			8/9 38人	
	☆「平和のおはなし会」 平和ひゅうまん夏フェスタ協賛			8/23 4人	
出張おはなし会	☆おはなし会（ぬいぐるみのおとまり会同時開催）			10/29 26人	
	☆認知症のおはなし会「認知症ってなに？」講師：内田 准さん（絵本作家）			2/17 25人	
	☆乳幼児向けおはなし会（げんきひろば：子育て支援基幹センター）			9/13 36人	
	☆ようこそ古典の世界へ 図書館の読みメンがミュージアムにやってくる （源氏物語ミュージアムと共催）			11/12 50人	
	☆乳幼児向けおはなし会 （ぶんきょうにこここルーム：京都文教短期大学子育て支援室）			1/19 40人	
	☆高齢者向けお話し会（西広野集会所）			3/9 20人	
	☆乳幼児向けおはなし会（榎島コミュニティセンター：まきのっこ主催事業）			3/13 30人	
おはなしのへや	☆高齢者のお話し会（ヴィラ鳳凰）			3/14 43人	
	☆認知症フォーラム（健康生きがい課主催事業）			3/21 39人	
	☆ストーリーテリング			毎月第3土曜日 計12回 130人	
	☆ブックスタート			毎月4回 計 48回 1,247人	
リサイクル事業	☆図書館のリサイクル市			10/15 4,943冊	
その他	☆第5回子ども読書本のしおりコンテスト受賞作品巡回展示			4/28～5/7 102点	
	☆図書館のハロウィンウィーク 仮装でお出迎え&館内ディスプレイ			10/21～10/31	
	☆図書館のクリスマスウィーク 館内ディスプレイ等			12/16～12/24	
	☆「大事にしてね、本はみんなのものだから」（マナーキャンペーン）			2/1～2/18 30冊	
	☆館報「としょかん宇治」発行 ☆「宇治市政だより」に『あんな本こんな本』紹介を掲載			70号(3/31) 9月までは毎月1日・15日号 10月からは毎月15日号 毎月1日	
学校連携等	図書館見学	☆「さわやかUメール」に『声の図書館だより』を紹介 （朗読 宇治リーディングボランティア）			
		笠取第二小(3,4年)	5/18 8人	三室戸小学校(3年)	6/9 86人
		神明小学校(3年)	5/26 94人	大久保小学校(3年)	6/14 165人
		菟道第二小学校(3年)	6/1 98人	笠取小学校(3,4年)	6/15 7人
		大開小学校(3年)	6/7 71人	榎島小学校(3年)	6/29 76人
	職場体験実習	菟道小学校(3年)	6/8 48人	西大久保小学校(3年)	7/13 51人
		東宇治中学校(2年生)		5/25～5/26	2人
		宇治中学校(2年生)		6/6～6/8	2人
		北宇治中学校(2年生)		6/29～6/30	2人
		広野中学校(2年生)		11/1～11/2	2人
木幡中学校(2年生)			11/9～11/10	2人	
学校図書館と市立図書館連絡会			第31回 7/11 第32回 12/12 第33回 3/6		

☆ 東宇治図書館

行事名		内容	月日及び展示数・参加者数	
図書展示	成人書	☆平和図書展 ～語りつがれる戦争の記録～ ☆自殺予防週間協賛図書展示・自殺対策強化月間協賛図書展示 ☆テーマ展示 「出会いと別れ」 「Happy Mother's Day!」 「趣味を極める!」 「夏を楽しむ」 「もう一度読んでみたい本・絵本」 「映画・ドラマを読む」 「食欲の秋」 「なつかしの昭和」 「年越しの準備を始めましょう」 「謹賀新年! 今年は戌年です」 「古典芸能に触れてみませんか?」 「新生活をむかえるあなたへ」	8/1～8/20 9/10～9/18、3/13～3/25 3/22～4/20 4/21～5/14 5/17～6/18 6/20～7/30 8/22～9/9 9/20～10/15 10/17～11/12 11/14～12/10 12/12～12/27 1/5～1/28 1/30～3/4 3/6～4/1	
	児童書	☆「春♡じゅんぴはいいかい?」 ☆「はねたりのびたり おどったり」 ☆「けるけるかえる ぼつんぼつん あめ」 ☆「うみ ざぶ～ん!」 ☆「なつによんで み・な・い?」～国語の教科書に推薦されている本～ ☆「つきよにうさぎ」 ☆「のりもの だいしゅうごう!」 ☆「むかへし むかし」～昔話絵本はいかが?～ ☆「クリスマス プレゼントは なあに?」 ☆「ワン! ダブルな 1年になりますように」 ☆「あたらしくはいった本」 ☆「むかしのあそび・わらべうた」 ☆「“はる”ってどんなの?」	3/1～4/16 4/18～5/31 6/1～6/30 7/1～7/30 8/1～8/31 9/1～9/30 10/1～10/31 11/1～11/30 12/1～12/24 1/5～1/31 2/1～2/25 2/27～3/18 3/20～4/22	
読書推進事業		☆こどもの読書週間記念行事 わくわく! コラボおはなし会「人形劇×ブラックパネルシアター」 サークルさんりんしゃと共催 ☆児童読書推進行事 「夏休み! むいぐるみの図書館おとまり会」 ☆夏休み工作教室 「ジャンプ人形を作ろう!」 講師 ギコギコ・トントンくらぶ ☆読書週間記念事業 「国立国会図書館関西館の見学バスツアー」 ☆写真展「なつかしの街角 思い出の一枚」 歴史資料館と共催 ☆宇治市子ども読書の日記念行事 「おはなしひろば」 おはなしたまてばこ・キンコンカンと共催 ☆図書館の楽しいクリスマス会 (素話・大型絵本・大型紙芝居など) おはなしたまてばこ・宇治こども文庫連絡会と共催 ☆開館25周年記念事業 「落語を生で聴いてみませんか」 桂りょうば(桂米朝一門)	5/7 7/26 8/2 10/25 11/14～12/10 11/19 12/20 3/3	38人 26人 16人 13人 47人 72人 72人
おはなし会		☆手遊び・絵本の読み聞かせ・紙芝居など 対象: 幼児～小学校低学年 ☆ちょこっと絵本タイム 館内児童書フロアにて絵本の読み聞かせ	第1水曜 計11回 土・日・祝 計3回	121人 33人
おはなしのへや		☆ストーリーテリング 対象: 幼児～大人	第4土曜 計11回	99人
出張おはなし会		東宇治デイサービスセンター 高齢者サロン 広芝集会所 脳活性化教室 宇治市福祉サービス公社	7/13 11/21 3/27	23人 10人 36人
他課連携等	出張おはなし会	東宇治幼稚園 でまえひろば 地域子育て支援基幹センター(木幡公民館) 木幡幼稚園こんにちはようちえん 東宇治幼稚園こんにちはようちえん	6/20 6/29 9/7 9/8	63人 38人 53人 31人
	認知症対応型出張おはなし会	おおわだの郷 やよい館宇治 健康生きがい課	10/18、3/15 3/8	35人 18人
	事例報告	第4回認知症フォーラム 健康生きがい課(生涯学習センター)	3/21	250人
学校連携等	図書館見学・来館	☆小学校(3年生) 宇治小学校 岡屋小学校 (4年生～6年生) 宇治小学校(読書クラブ) ☆幼稚園・保育所 東宇治幼稚園 なかよし保育園 3歳児	6/15 6/30 年間9回 11/10 3/23	123人 66人 のべ162人 28人 14人
	職場体験学習	☆中学校(2年生) 北宇治中学校 黄檗中学校	6/29～6/30 10/26～10/27	3人 3人

☆ 西宇治図書館

行 事 名		内 容	月日及び実施数・参加者数		
図書展示	成人書	☆「人間関係にアドバイス」 ☆「新緑！戸外を楽しむ」 ☆「楽しみながらエコライフ」 ☆「夏こそCOOLに」 ☆平和図書展「語りつがれる戦争の記録」 ☆自殺予防週間協賛図書展示「生きてるだけでハナマル」 ☆「秋の楽しみイロイロ・・・」第1段 ☆ 秋の楽しみ第2段「古今東西の名作にもチャレンジ！」 ☆「認知症ってどんな病気？」 ☆「ノーベル賞を読む」 ☆「ゆく年くる年 ～新しい年に心機一転～」 ☆「冬本番・あったかい本」 ☆「神社仏閣、教会の魅力」～読書推進講座にちなんで～ ☆「読んでみて！スタッフおすすめの本」 ☆自殺対策強化月間協賛図書展示「伝えて欲しい、その言葉。」 ☆「春爛漫～桜だけじゃない春の楽しみ」	4/11～4/23 4/25～5/31 6/1～6/30 7/1～7/30 8/1～8/27 8/29～9/18 9/20～10/15 10/17～11/5 11/8～11/26 11/28～12/17 12/19～1/14 1/16～2/4 2/6～2/18 2/27～3/4 3/6～3/18 3/20～4/15		
	児童書	☆「ともだち ともだち」 ☆「おとうさん、おかあさん 大好き！」 ☆「とりさんがいないよ！」 ☆「びたてん ぴととん ぴとびた びるん あーしたてんきになーれ」 ☆「ばけばけば～ なつだぞ～おばけだぞ～」 ☆「じいちゃん ばあちゃん おはなしかせて」 ☆「あき おいしいものいっぱい」 ☆「こんどはわたしが読んであげる」 ☆「みんなでクリスマス」 ☆「いい年だワン！ いぬ年だワン！」 ☆「さむさなんて へっちゃらさ！！」 ☆「ど～こ～か～で春が・・・」	4/11～4/26 4/28～5/14 5/17～6/25 6/27～7/19 7/20～8/27 8/29～9/27 10/4～10/31 11/1～11/30 12/2～12/24 1/5～1/31 2/1～3/11 3/13～4/15		
読書推進事業		☆子ども読書の日記念行事 「おはなしおはなし ドンドンドン」 宇治子ども文庫連絡会・キンコンカン・サークルさんりんしゃと共催 ☆開設20周年記念講演会 「思い出と写真でつづる、子どもたちの近代誌」 講師：小嶋 正亮さん（宇治市歴史資料館主幹）	4/29	30人	
		☆夏休みリサイクル工作教室 「モザイクアートを作ろう！」 講師：城南衛生管理組合 エコ・ポート長谷山	7/28	19人	
		☆宇治市子ども読書の日記念事業 「西宇治図書館クイズラリー」	10/27～11/12	227人	
		☆秋の読書週間記念 認知症講演会 「元気で長生き、いきいき老後」 講師：樋川 毅さん（宇治おうばく病院精神科医長）	11/14	80人	
		☆図書館の楽しいクリスマス会 宇治子ども文庫連絡会・おはなしたまてばこ・キンコンカン ・サークルさんりんしゃと共催	12/20	51人	
		☆写真展「なつかしの街角 思い出の一枚」 歴史資料館と共催	1/12～2/18		
		☆読書推進講座 「宇治の狛犬のルーツ」 講師 龍谷大学名誉教授 小寺 慶昭さん	2/9	49人	
おはなし会	☆絵本の読み聞かせ・紙芝居など 対象 幼児～小学校低学年	毎月第3水曜日	計10回	72人	
おはなしのへや	☆ストーリーテリング(おはなしたまてばこ) 対象 幼児～大人	毎月第1土曜日	計12回	103人	
出張おはなし会	☆でまえひろば(地域子育て支援基幹センター) ☆歌笑会(福祉サービス公社)	10/26 3/20		22人 45人	
学校連携等	図書館見学	☆小学校(3年生)	小倉小学校 西小倉小学校 北小倉小学校 伊勢田小学校	6/28 7/5 7/7 7/14	125人 51人 42人 80人
	職場体験実習	☆中学校(2年生)	西宇治中学校 北宇治中学校 広野中学校	6/1～6/2 6/29～6/30 11/1～11/2	2人 2人 2人

今年度のとりくみ

中央図書館



認知症予防講座「認知症の人にやさしいまち・うじ×図書館プロジェクト」(9月)



「本と赤ちゃんの仲良しタイム」(9月)



読書週間記念講演会「菟道稚郎子とは誰なのか」宇治の古墳とヤマト王朝」(11月)



異文化交流事業「ベトナム語のおはなし会」(12月)

東宇治図書館



認知症対応型出張おはなし会「おおわだの郷」(10月)



宇治市子ども読書の日記念行事「おはなしひろば」(11月)



第4回認知症フォーラム事例報告「認知症にやさしい図書館」(3月)

西宇治図書館



夏休みリサイクル工作教室「モザイクアートを作ろう!」(7月)



「楽しいクリスマス会」(12月)



読書推進講座「宇治の狛犬のルーツ」(2月)

蔵 書 点 数

1. 図書分類別蔵書

(単位:冊)

分類別	区分	中央図書館			東宇治図書館			西宇治図書館			団体貸出	
		郷土行政資料	成人書	児童書	郷土行政資料	成人書	児童書	郷土行政資料	成人書	児童書		
0	総記	89	3,374	490	7	811	161	9	1,060	181	分類せず	
1	哲学・宗教	33	5,721	337	12	1,937	116	2	2,352	117		
2	歴史・地理	758	11,224	2,544	273	2,811	706	300	4,129	699		
3	社会科学	1,917	17,307	2,011	552	4,953	901	620	5,722	754		
4	自然科学	100	7,826	4,886	28	2,999	1,800	46	3,111	1,418		
5	技術・工学	314	9,024	1,640	77	4,559	750	99	4,237	537		
6	産業	420	3,338	815	79	1,295	420	79	1,404	330		
7	芸術	214	10,525	2,003	64	3,855	792	62	4,758	713		
8	語学	16	2,138	522	10	717	182	11	828	144		
9	文学	324	47,279	20,637	127	20,805	6,158	120	27,296	5,734		
	大活字本	0	1,713	302	0	44	0	0	163	0		
	絵本	0	1,816	20,357	0	9	6,778	0	0	6,126		
	紙芝居	0	0	1,349	0	0	426	0	0	388		
	小計	4,185	121,285	57,893	1,229	44,795	19,190	1,348	55,060	17,141		
	合計	183,363			65,214			73,549				5,351
	総計	327,477										

(注) 成人書の絵本は外国絵本

2. その他の資料

	中央図書館	東宇治図書館	西宇治図書館	合計
カセットブック(巻)	2,238	727	690	3,655
CD(点)	142			142
DVD(点)	359			359
雑誌(種)	82	48	47	
新聞(種)	11	9	9	
新聞縮刷版(種)	3	0	0	

3. 年間受入図書

(単位:冊)

	中央図書館	東宇治図書館	西宇治図書館	団体貸出	合計
購入	5,203	2,271	2,530	63	10,067
寄贈・その他	90	95	62	141	388
合計	5,293	2,366	2,592	204	10,455

4. 年間除籍資料

(単位:点)

	中央図書館	東宇治図書館	西宇治図書館	団体貸出	合計
図書(冊)	3,208	1,204	1,595	2	6,009
カセットブック(巻)	120	39	32	0	191
CD(点)	0				0
DVD(点)	0				0

蔵書冊数の推移

(単位：冊)

年度 区分	H. 23	H. 24	H. 25	H. 26	H. 27	H.28	H.29
中央図書館	172,537	174,068	173,452	176,832	180,671	181,278	183,363
団体貸出	4,752	4,810	4,874	4,990	5,059	5,149	5,351
小 計	177,289	178,878	178,326	181,822	185,730	186,427	188,714
東宇治図書館	59,872	60,990	61,636	62,617	63,914	64,052	65,214
西宇治図書館	68,632	69,793	70,115	71,240	72,903	72,552	73,549
合 計	305,793	309,661	310,077	315,679	322,547	323,031	327,477

図書購入費の推移

年度 区分	人 口	図書購入費	蔵書点数	市民1人当たり	
				図書購入費	蔵書冊数
H. 23	192,901 人	14,329,056 円	305,793 冊	74.3 円	1.59 冊
H. 24	192,188 人	14,297,922 円	309,661 冊	74.4 円	1.61 冊
H. 25	191,267 人	14,362,401 円	310,077 冊	75.1 円	1.62 冊
H. 26	190,172 人	15,598,850 円	315,679 冊	82.0 円	1.66 冊
H. 27	189,136 人	14,959,547 円	322,547 冊	79.1 円	1.71 冊
H. 28	188,457 人	15,467,420 円	323,031 冊	82.1 円	1.71 冊
H. 29	187,473 人	15,580,870 円	327,477 冊	83.1 円	1.75 冊

(注)平成26年度に「大西利治文庫」創設

京都市との相互利用

	宇治市		京都市	
	登録者数	貸出冊数	登録者数	貸出冊数
平成28年度	124 人	4,990 冊	1,324 人	47,426 冊
平成29年度	109 人	8,244 冊	720 人	66,138 冊
累計	233 人	13,234 冊	2,044 人	113,564 冊

宇治市は、京都市民の宇治市図書館利用

京都市は、宇治市民の京都市図書館利用

分類別貸出状況

(単位：点)

区分 分類	中央図書館		予約図書配本所		東宇治図書館		西宇治図書館		学校等団体貸出		団体貸出		合計	
	成人書	児童書	成人書	児童書	成人書	児童書	成人書	児童書	成人書	児童書	成人書	児童書	成人書	児童書
0 総記	2,598	569	195	12	1,209	174	1,431	267	0	2	0	8	5,433	1,032
1 哲学・宗教	11,084	861	936	40	5,144	367	5,446	399	0	0	0	10	22,610	1,677
2 歴史・地理	15,707	2,478	795	77	7,072	1,326	7,908	1,570	2	42	0	39	31,484	5,532
3 社会科学	18,514	1,973	1,179	61	8,082	831	10,032	1,027	0	152	0	33	37,807	4,077
4 自然科学	14,638	6,894	1,051	183	6,278	3,792	6,880	3,689	1	91	1	192	28,849	14,841
5 技術・工学	28,732	3,844	1,760	96	17,539	2,141	15,942	1,650	4	67	0	56	63,977	7,854
6 産業	6,175	1,536	285	11	2,862	840	3,199	635	9	139	0	26	12,530	3,187
7 芸術	16,306	4,390	550	57	6,597	2,444	7,132	2,450	33	19	8	132	30,626	9,492
8 語学	2,667	694	158	22	1,559	338	1,663	426	0	18	0	18	6,047	1,516
9 文学	118,345	37,191	5,801	599	57,056	15,184	67,964	17,036	0	225	209	1,475	249,375	71,710
大活字本	836	731	20	9	425	13	803	28	0	0	0	0	2,084	781
絵本	828	56,563	11	1,086	134	32,538	121	32,289	6	208	0	2,982	1,100	125,666
紙芝居	—	2,710	—	9	—	1,837	—	1,616	—	7	—	43	—	6,222
小計	236,430	120,434	12,741	2,262	113,957	61,825	128,521	63,082	55	970	218	5,014	491,922	253,587
雑誌	12,078	0	691	0	9,544	0	11,034	0	0	0	0	0	33,347	0
カセットブック	1,662	0	6	0	759	0	930	0	0	0	0	0	3,357	0
CD	683	—	—	—	10	—	38	—	—	—	—	—	731	—
DVD	3,110	—	—	—	59	—	119	—	—	—	—	—	3,288	—
相互貸借	1,092	0	252	0	904	0	1,020	0	0	0	0	0	3,268	0
合計	255,055	120,434	13,690	2,262	125,233	61,825	141,662	63,082	55	970	218	5,014	535,913	253,587
総計	375,489		15,952		187,058		204,744		1,025		5,232		789,500	

(注) 成人書の絵本は外国絵本

(注) 団体貸出は地域・家庭文庫等への貸出分

月別貸出状況

(単位：点)

月	中央図書館		予約図書配本所		東宇治図書館		西宇治図書館		学校等団体貸出		団体貸出		合計	
		内児童書		内児童書		内児童書		内児童書		内児童書		内児童書		内児童書
4月	30,384	8,710	1,275	135	15,852	4,995	18,294	5,264	29	29	0	0	65,834	19,133
5月	27,707	7,969	1,023	128	14,441	4,229	16,398	4,818	62	56	2,010	2,008	61,641	19,208
6月	30,524	8,928	1,530	188	15,607	5,076	17,062	5,049	113	112	600	547	65,436	19,900
7月	37,652	15,183	1,315	196	17,758	6,751	20,204	7,241	6	6	0	0	76,935	29,377
8月	38,485	15,077	1,588	293	17,904	6,831	20,340	7,497	48	41	0	0	78,365	29,739
9月	31,128	9,359	1,398	217	15,473	4,838	16,694	4,735	165	164	0	0	64,858	19,313
10月	29,633	9,012	1,252	148	14,806	4,652	16,557	4,909	214	211	0	0	62,462	18,932
11月	28,141	8,460	1,518	212	14,450	4,753	15,469	4,565	88	88	2,022	1,911	61,688	19,989
12月	28,301	9,187	1,039	174	14,825	5,022	14,972	4,424	72	42	600	548	59,809	19,397
1月	30,622	9,337	1,192	186	16,090	5,250	16,477	4,801	62	55	0	0	64,443	19,629
2月	28,729	8,199	928	116	14,117	4,546	15,112	4,660	160	160	0	0	59,046	17,681
3月	34,183	11,013	1,894	269	15,735	4,882	17,165	5,119	6	6	0	0	68,983	21,289
合計	375,489	120,434	15,952	2,262	187,058	61,825	204,744	63,082	1,025	970	5,232	5,014	789,500	253,587

(注) 団体貸出は地域・家庭文庫等への貸出分

年度別貸出点数の推移

(単位:点)

区分 年度	中央図書館		予約図書配本所		東宇治図書館		西宇治図書館		学校等団体貸出		団体貸出		合計		市民 1人 当たり 貸出点数	開館日 1日当たり 貸出点数
	内児童書		内児童書		内児童書		内児童書		内児童書		内児童書		内児童書			
H.23	414,871	122,191	11,903	2,022	205,532	62,030	248,483	77,702	1,687	1,618	5,253	5,149	887,729	270,712	4.60	3,126
H.24	394,379	119,269	12,843	2,197	203,048	61,603	236,277	70,004	1,724	1,647	5,245	5,139	853,516	259,859	4.44	2,995
H.25	362,512	112,511	12,885	2,119	173,931	50,586	215,555	61,999	1,966	1,919	5,552	5,443	772,401	234,577	4.04	2,720
H.26	367,868	114,237	12,542	1,635	197,351	57,323	220,343	60,321	1,334	1,200	5,779	5,655	805,217	240,371	4.23	2,835
H.27	384,842	123,470	13,628	1,431	201,795	61,441	213,342	61,044	1,786	1,615	4,980	4,871	820,373	253,872	4.34	2,858
H.28	378,004	119,888	15,718	1,740	194,802	63,360	213,647	63,716	1,473	1,448	5,349	5,240	808,993	255,392	4.29	2,849
H.29	375,489	120,434	15,952	2,262	187,058	61,825	204,744	63,082	1,025	970	5,232	5,014	789,500	253,587	4.21	2,770

予約図書配本所別利用状況

(単位:冊・人)

月	配本回数	木幡公民館		槇島コミュニティセンター		開地域福祉センター		南宇治コミュニティセンター		京都文教大学図書館		男女共同参画支援センター		計	
		貸出冊数	利用者数	貸出冊数	利用者数	貸出冊数	利用者数	貸出冊数	利用者数	貸出冊数	利用者数	貸出冊数	利用者数	貸出冊数	利用者数
4月	4	409	165	302	125	238	90	112	36	16	9	198	77	1,275	502
5月	3	362	131	272	104	156	71	83	29	9	4	141	49	1,023	388
6月	5	474	215	401	174	258	114	147	53	17	9	233	99	1,530	664
7月	4	408	161	301	133	231	104	119	39	13	8	243	95	1,315	540
8月	5	484	216	384	161	303	126	183	60	14	8	220	106	1,588	677
9月	4	424	167	372	136	246	106	148	39	14	8	194	86	1,398	542
10月	4	372	159	299	139	264	104	127	48	12	7	178	80	1,252	537
11月	5	473	202	371	174	301	124	139	53	13	10	221	100	1,518	663
12月	3	304	126	319	120	168	68	104	36	7	4	137	67	1,039	421
1月	3	360	124	277	115	197	78	134	40	17	10	207	80	1,192	447
2月	3	279	110	200	93	173	75	97	31	20	12	159	68	928	389
3月	5	558	226	426	179	310	137	203	62	39	24	358	134	1,894	762
合計	48	4,907	2,002	3,924	1,653	2,845	1,197	1,596	526	191	113	2,489	1,041	15,952	6,532

(注)原則毎週木曜日に配本

(注)CD・DVDについては、配本所での貸出不可

予約図書配本サービスとは

利用者の利便性向上を目的として、市内6ヶ所の配本所に週1回、利用者が予約した図書を搬送し、そこで貸出等を行うサービスを言います。

地区別登録者数

(単位：人)

地区	地区人口	登録者数			登録率	実質利用者数	
		男性	女性	合計			
六地藏	2,719	131	187	318	11.7%	六地藏	54
木幡	30,913	4,300	5,860	10,160	32.9%	木幡	2,809
平尾台	1,911	295	392	687	35.9%	平尾台	180
五ヶ庄	16,495	2,853	4,165	7,018	42.5%	五ヶ庄	1,982
菟道	9,020	1,505	1,921	3,426	38.0%	菟道	1,032
羽戸山	1,531	373	491	864	56.4%	羽戸山	290
志津川	238	26	42	68	28.6%	志津川	11
笠取・炭山	472	58	77	135	28.6%	笠取・炭山	49
二尾・池尾	49	6	6	12	24.5%	二尾・池尾	2
明星町	2,355	444	574	1,018	43.2%	明星町	305
宇治	21,586	3,902	5,433	9,335	43.2%	宇治	2,796
琵琶台	1,429	373	445	818	57.2%	琵琶台	264
折居台	1,844	594	763	1,357	73.6%	折居台	528
天神台	827	183	225	408	49.3%	天神台	124
白川	865	104	174	278	32.1%	白川	106
神明	6,102	1,082	1,447	2,529	41.4%	神明	618
羽拍子町	1,718	270	330	600	34.9%	羽拍子町	191
南陵町	2,058	416	491	907	44.1%	南陵町	294
槇島町	15,001	1,622	2,303	3,925	26.2%	槇島町	817
小倉町	19,694	3,216	4,513	7,729	39.2%	小倉町	2,050
伊勢田町	16,606	3,101	4,350	7,451	44.9%	伊勢田町	1,939
安田町	213	39	39	78	36.6%	安田町	14
開町	2,343	463	582	1,045	44.6%	開町	302
広野町	19,144	3,457	4,638	8,095	42.3%	広野町	2,289
寺山台	950	210	270	480	50.5%	寺山台	138
大久保町	11,390	1,021	1,432	2,453	21.5%	大久保町	608
市内計	187,473	30,044	41,150	71,194	38.0%	市内計	19,792
市外計	/	459	454	913	/	市外計	171
広域利用	/	67	77	144	/	広域利用	163
合計	187,473	30,570	41,681	72,251	/	合計	20,126

- (注)1 登録者数のうち中学生以下は11,307人
 2 実質利用者は29年度に貸出した登録者
 3 登録者数には、10年以上利用のない者は含まない

地区別貸出状況

(単位：冊)

	中 央	東宇治	西宇治	全館合計	地区人口	地区別比率	地区人口一人 当たり貸出冊数
六地蔵	583	1,031	110	1,724	2,719	0.23%	0.63
木 幡	22,733	75,569	3,319	101,621	30,913	13.63%	3.29
平尾台	1,669	4,791	241	6,701	1,911	0.90%	3.51
五ヶ庄	14,017	63,787	1,285	79,089	16,495	10.61%	4.79
菟 道	22,731	16,028	839	39,598	9,020	5.31%	4.39
羽戸山	4,329	8,883	219	13,431	1,531	1.80%	8.77
志津川	235	0	0	235	238	0.03%	0.99
炭 山	630	619	9	1,258	305	0.17%	4.12
二 尾	6	0	0	6	42	0.00%	0.14
池 尾	17	8	0	25	7	0.00%	3.57
東笠取	205	0	0	205	43	0.03%	4.77
西笠取	37	0	19	56	124	0.01%	0.45
明星町	9,307	3,946	303	13,556	2,355	1.82%	5.76
宇 治	82,228	2,756	16,870	101,854	21,586	13.66%	4.72
琵琶台	12,073	69	41	12,183	1,429	1.63%	8.53
折居台	28,043	40	8	28,091	1,844	3.77%	15.23
天神台	5,218	63	286	5,567	827	0.75%	6.73
白 川	3,842	16	8	3,866	865	0.52%	4.47
神 明	17,845	237	1,936	20,018	6,102	2.68%	3.28
羽拍子町	3,557	27	3,723	7,307	1,718	0.98%	4.25
南陵町	7,163	29	4,805	11,997	2,058	1.61%	5.83
槇島町	13,483	1,028	11,801	26,312	15,001	3.53%	1.75
小倉町	12,714	1,817	65,340	79,871	19,694	10.71%	4.06
伊勢田町	9,058	877	57,630	67,565	16,606	9.06%	4.07
安田町	12	0	321	333	213	0.05%	1.56
開 町	5,050	30	3,266	8,346	2,343	1.12%	3.56
広野町	72,196	1,391	13,597	87,184	19,144	11.69%	4.55
寺山台	5,540	22	428	5,990	950	0.80%	6.31
大久保町	9,911	264	11,579	21,754	11,390	2.92%	1.91
市 外	11,057	3,730	6,761	21,548			
合 計	375,489	187,058	204,744	767,291	187,473	100%	

(注) 予約図書配本所分・団体貸出分・学校等団体貸出分を除く

予約・リクエスト

受付件数

(単位:点)

中央図書館	48,425	(28,125)
東宇治図書館	23,030	(12,403)
西宇治図書館	33,544	(17,522)
合計	104,999	(58,050)

(注) ()内はインターネット予約受付数
予約図書配本所分は中央図書館で一括受付

処理件数

(単位:点)

	所蔵	購入	他館から借用	不要	期限切れ	不能他	合計
中央図書館	27,954	1,890	1,080	320	1,335	123	32,702
予約図書配本所	15,106	570	254	50	447	42	16,469
東宇治図書館	20,106	948	887	335	884	22	23,182
西宇治図書館	28,041	1,630	1,045	700	1,062	34	32,512
合計	91,207	5,038	3,266	1,405	3,728	221	104,865

障害者サービス

目の見えにくい人へのサービスとして、点字図書やデージー図書などの収集貸出を行い、リーディングボランティアの協力を得て、「声のとしょかんだより」の作成送付や対面朗読サービスを実施しています。

1 資料

点字図書 (所蔵資料)	81 タイトル	175 冊
デージー図書 (京都ライトハウス借用)	124 タイトル	124 点
大活字本 (所蔵資料)		2,216 冊

2 登録者数

49人

3 貸出

デージー図書	4人	145点
--------	----	------

リサイクル事業

限りある資源の有効活用を目的として、平成11年度から『リサイクル市』を開催し、除籍した図書や保存期間の過ぎた雑誌などを市民に還元しており、平成29年度で19回目の実施となりました。また、市民対象の『図書館のリサイクル市』とは別に、市内の保育所、幼稚園、小・中学校等に児童書を中心としたリサイクル図書を提供しています。

リサイクルした冊数

(単位:冊)

年度	H23	H24	H25	H26	H27	H28	H29
冊数	9,156	7,367	6,292	6,868	5,854	5,682	4,943

来館者数

(単位:人)

	中央図書館	東宇治図書館	西宇治図書館	合計
H29年度	148,730	84,379	91,377	324,486

相互協力

(単位：冊)

相手館	貸出	借用	相手館	貸出	借用	相手館	貸出	借用
京都府立	91	1,354	南丹市八木	18	0	国立国会(東京)	0	5
京都学・歴彩館	1	3	南丹市日吉	17	1	国立国会(関西館)	0	0
京都市中央	89	76	南丹市美山	34	0	福島県立	0	2
京都市北	33	10	京丹波町丹波	55	9	秋田県 横手市立横手	0	2
京都市左京	60	19	京丹波町瑞穂	6	0	愛知県立	0	1
京都市岩倉	19	10	京丹波町和知	12	0	小牧市立	1	0
京都市東山	7	7	福知山市中央	14	105	岐阜県立	0	1
京都市下京	42	19	福知山市三和	0	0	名古屋市立鶴舞	0	4
京都市南	62	16	福知山市大江	0	0	滋賀県立	2	22
京都市吉祥院	8	8	福知山市夜久野	14	0	大津市立	0	9
京都市久世	4	7	舞鶴市東	48	74	大津市立和邇	0	1
京都市右京中央	77	60	舞鶴市西	48	39	長浜市立長浜	1	3
京都市伏見中央	54	35	綾部市	107	70	近江八幡市立近江八幡	0	1
京都市醍醐中央	40	76	宮津市	51	25	栗東市立	1	0
京都市向島	8	9	伊根町	1	0	甲賀市水口	1	0
京都市醍醐	6	10	与謝野町	8	17	東近江市立蒲生	1	3
京都市久我	6	4	与謝野町野田川	21	30	大阪府立中央	0	24
京都市山科	73	7	与謝野町加悦	7	16	大阪府立	0	7
京都市西京	13	9	京丹後市峰山	38	16	東大阪府立	0	2
京都市洛西	61	9	京丹後市大宮	18	24	大阪狭山市立	1	0
京都市みらい館	14	2	京丹後市あみの	35	62	吹田市立	0	1
向日市	51	22	京丹後市丹後	10	20	茨木市立	0	3
長岡京市	59	55	京丹後市弥栄	11	17	豊中市立	0	2
大山崎町	57	10	京丹後市久美浜	8	15	枚方市立	0	37
城陽市	117	79	京都ライトハウス	0	0	兵庫県立	0	2
八幡市市民	66	170	京都学園大学	5	18	奈良県立図書情報	0	5
京田辺市中央	26	57	京都教育大	0	11	和歌山県立紀南	0	2
久御山町	13	23	福知山公立大	0	7	高知県立	0	1
井手町	12	36	佛教大	1	3	岡山県立	0	4
宇治田原町	11	58	京都府立医科大	1	0	広島市立	0	5
木津川市中央	53	0	京都大学	0	1	徳島県立	0	1
木津川市加茂	25	0	京都文教大学	0	3	西条市立丹原	1	0
木津川市山城	64	133				福岡県立	0	2
笠置町	1	0	小計	2,208	3,234	宮崎県立	0	3
和束町	13	0						
精華町	76	87				小計	9	155
南山城村	16	0						
亀岡市中央	125	131						
南丹市中央	67	40				合計	2,217	3,389

団 体 貸 出（地域・家庭文庫等への貸出）

児童の読書普及活動を進めている地域・家庭文庫(10団体)、笠取地区(3団体)に加え、平成25年度後期より青少年センター(3団体)にも貸出を開始。計16団体に対して、年2回主に児童書を中心に貸し出し、読書活動の推進を図っています。

平成29年度の貸出冊数は、5,232冊(内、児童書5,014冊)。

地 域・家庭文庫一覧（団体貸出利用）

文庫名	所在地	代表者
御蔵山どんどん文庫	御蔵山集会所	納橋 志津子
木幡りす文庫	木幡地域福祉センター	高瀬 君子
新半白子ども文庫	新半白集会所	江寄 美子
菟道みどり文庫	菟道集会所	池内 美恵子
なんりょう文庫	南陵北集会所	長尾 まき子
にんじん文庫	旦那公会堂分館	前田 美恵
宮谷文庫	広野宮谷集会所	林 智子
ほんのへや	個人宅	俣野 良子
どんぐり文庫	北畠集会所	大久保 裕子
大開文庫	広野三軒家集会所	廣瀬 由美

学 校 等 団 体 貸 出

学校等との連携を深め、学校等図書館の運営を支援するため、平成19年5月より、学校等への貸出を実施しています。貸出冊数は、1校・園あたり100冊とし、貸出期間は1か月としています。

(単位:冊)

区分 年度	登録団体数				利用団体数				貸出冊数			
	幼稚園	小学校	中学校	合 計	幼稚園	小学校	中学校	合 計	幼稚園	小学校	中学校	合 計
H.23	3	21	9	33	1	17	3	21	52	1,486	149	1,687
H.24	4	22	10	36	0	17	1	18	0	1,589	135	1,724
H.25	4	22	10	36	1	19	1	21	2	1,886	78	1,966
H.26	4	22	10	36	1	17	2	20	5	1,249	80	1,334
H.27	4	22	10	36	0	17	2	19	0	1,669	117	1,786
H.28	4	22	10	36	1	18	3	22	1	1,396	76	1,473
H.29	4	22	10	36	0	16	3	19	0	974	51	1,025

購 入 雑 誌 一 覧

No.	誌 名	刊行	発売日	中央	東館	西館	No.	誌 名	刊行	発売日	中央	東館	西館
1	AERA	週刊	月曜日	○	○	○	34	こどものとも(年中向)	月刊	3日		○	
2	アサヒカメラ	月刊	20日	○	○		35	子どもの本棚	月刊	20日	○		
3	明日の友	隔月	偶月5日	○			36	ゴルフダイジェスト	月刊	21日		○	
4	あまから手帖	月刊	23日	○			37	碁ワールド	月刊	20日	○		○
5	一個人	月刊	26日	○			38	SAVVY	月刊	23日			○
6	一枚の繪	月刊	21日		○		39	月刊サッカーマガジン	月刊	24日	○	○	
7	ENGLISH JOURNAL	月刊	6日	○		○	40	サライ	月刊	10日	○	○	
8	美しいキモノ	季刊	2・5・8・11月	○			41	JR 時刻表	月刊	20日		○	
9	栄養と料理	月刊	9日	○	○		42	JJ	月刊	23日		○	
10	ESSE	月刊	7日	○			43	JTB 時刻表	月刊	20日	○		○
11	オートバイ	月刊	1日	○			44	CG(CarGraphic)	月刊	1日			○
12	オール読物	月刊	22日	○	○		45	週刊朝日	週刊	火曜日	○	○	
13	男の隠れ家	月刊	27日	○			46	週刊エコノミスト	週刊	月曜日			○
14	オレンジページ	月2	2・17日	○	○		47	週刊ゴルフダイジェスト	週刊	火曜日	○		
15	音楽の友	月刊	18日	○			48	週刊新潮	週刊	木曜日		○	○
16	会社四季報	季刊	3・6・9・12月	○	○	○	49	週刊ダイヤモンド	週刊	月曜日		○	
17	かがくのとも	月刊	3日		○		50	週刊東洋経済	週刊	月曜日	○		
18	家庭画報	月刊	1日		○	○	51	週刊文春	週刊	木曜日	○		○
19	キネマ旬報	月2	5・20日	○			52	週刊ベースボール	週刊	水曜日	○	○	○
20	京都	月刊	10日	○	○	○	53	趣味の園芸	月刊	21日	○	○	○
21	きょうの健康	月刊	21日		○	○	54	趣味の園芸 やさいの時間	月刊	21日			○
22	きょうの料理	月刊	21日	○	○	○	55	ジュリスト	月刊	25日	○		
23	CLASSY	月刊	28日			○	56	将棋世界	月刊	3日	○		○
24	暮らしの手帖	隔月	奇月25日	○	○	○	57	小説現代	月刊	22日			○
25	CREA	月刊	7日		○		58	小説すばる	月刊	17日	○		
26	CREA Traveller	季刊	1・4・7・10月	○			59	人権と部落問題	月刊	1日	○		
27	クロワッサン	月2	10・25日	○	○	○	60	新潮	月刊	7日	○		
28	クーヨン	月刊	3日		○		61	新潮 45	月刊	18日	○	○	
29	芸術新潮	月刊	25日	○			62	すてきにハンドメイド	月刊	21日	○	○	○
30	月刊自家用車	月刊	1日	○			63	スクリーン	月刊	21日		○	○
31	子供の科学	月刊	10日			○	64	住まいの設計	隔月	奇月21日	○	○	○
32	こどものとも	月刊	3日	○		○	65	相撲	月刊	15日	○		
33	こどものとも(年少版)	月刊	3日	○		○	66	世界	月刊	8日	○		

No.	誌名	刊行	発売日	中央	東館	西館	No.	誌名	刊行	発売日	中央	東館	西館
67	Seventeen	月刊	1日		○		100	BE-PAL	月刊	10日		○	○
68	壮快	月刊	16日	○			101	ファインボーイズ	月刊	10日	○		
69	ターザン	月刊	第2・4木曜日	○			102	婦人公論	月2	第2・4火曜日	○	○	○
70	たくさんのふしぎ	月刊	3日	○			103	部落解放	月刊	20日	○		
71	ダ・ヴィンチ	月刊	6日	○			104	PLUS 1 リビング	季刊	2・5・8・11月			○
72	旅の手帖	月刊	10日			○	105	BRUTUS	月2	1・15日	○		
73	短歌	月刊	25日	○			106	President	月2	第2・4月曜日	○		
74	ちいさなかかぐのとも	月刊	3日	○			107	文学界	月刊	7日	○		
75	中央公論	月刊	10日	○		○	108	文芸春秋	月刊	10日	○	○	○
76	つり人	月刊	25日	○			109	Baby-mo	季刊	3・6・9・12月	○		○
77	鉄道ジャーナル	月刊	21日	○			110	毎日が発見	月刊	28日			○
78	鉄道ファン	月刊	21日		○		111	ミセス	月刊	7日	○		
79	ディズニーフアン	月刊	25日	○			112	MORE	月刊	28日	○		
80	天文ガイド	月刊	5日	○			113	MOE	月刊	3日	○		
81	Driver	月刊	20日		○		114	山と溪谷	月刊	15日	○		
82	ナショナルジオグラフィック日本版	月刊	30日	○			115	ゆうゆう	月刊	25日		○	
83	Number	月2	隔週木		○	○	116	ゆほびか	月刊	16日		○	
84	ニコラ	月刊	1日	○			117	LEE	月刊	7日	○		○
85	日経エンタテイメント	月刊	4日	○			118	LEAF	月刊	25日	○	○	
86	日経おとなのOFF	月刊	6日			○	119	旅行読売	月刊	28日		○	
87	日経 TRENDY	月刊	4日	○	○		120	歴史街道	月刊	6日			○
88	日経 PC21	月刊	24日	○	○		121	レタスクラブ	月2	10・25日			○
89	日経マネー	月刊	21日	○	○	○							
90	日本カメラ	月刊	20日			○							
91	日本児童文学	隔月	奇月9日	○									
92	News Week 日本版	週刊	水曜日	○	○	○							
93	Newsがわかる	月刊	15日		○								
94	Newton	月刊	26日		○	○							
95	ノジュール	月刊	月末			○							
96	non-no	月刊	20日	○									
97	俳句	月刊	25日	○									
98	ハルメク	月刊	10日			○							
99	美的	月刊	23日	○									

図書館サークル登録団体

名 称	代 表 者
宇治子ども文庫連絡会	長尾 まき子
宇治市史を学ぶ会	水谷 重敏
おはなしたまてばこ	鈴木 直子
絵本サークルぐるんぱ	辻井 由利
本の修理ボランティア	三木 慎一
サークル さんりんしゃ	石川 幸子
おはなしサークル たんぽぽ	薬師寺 亜作美
宇治の語り部「かわせみ」	栗田 満里子

購 入 新 聞 一 覧

	新 聞 名		中央 図書館		東宇治 図書館		西宇治 図書館	
			保存 期間	○	保存 期間	○	保存 期間	○
1	京 都 新 聞	朝・夕刊	○	5年	○	1か月	○	1年
2	朝 日 新 聞	朝・夕刊	○	2年	○	1か月	○	3か月
3	毎 日 新 聞	朝・夕刊	◎	2年	○	1か月	○	3か月
4	読 売 新 聞	朝・夕刊	○	2年	○	1か月	○	3か月
5	日 本 経 済 新 聞	朝・夕刊	◎	2年	○	1か月	○	3か月
6	産 経 新 聞	朝・夕刊	○	2年	○	1か月	○	3か月
7	日刊工業新聞	日刊	○	2年				
8	The JAPAN TIMES	日刊	○	2年				
9	スポーツニッポン	日刊	○	2年			○	3か月
10	日刊スポーツ	日刊			○	1か月		
11	洛南タイムス	日刊	◎	永年	○	1か月	○	1年
12	城南新報	日刊	○	永年	○	1か月	○	1年

(注1) ◎印は縮刷版有

日本経済新聞 1989年(平成元年) 4月から
 毎日新聞 1984年(昭和59年) 1月から
 洛南タイムス 1983年(昭和58年) 1月から

(注2) 洛南タイムス 1975年(昭和50年) 1月から
 城南新報 1975年(昭和50年) 1月から

<成人書>

ベストリーダー

順位	書名	利用回数	順位	書名	利用回数
総記			歴史・伝記・地理		
1	僕らが毎日やっている最強の読み方	(池上彰) 48	1	応仁の乱	(呉座勇一) 55
2	テレビじゃ言えない	(ビートたけし) 38	2	古地図で歩く京都・京都	(天野太郎) 36
3	超ヤバすぎる!「都市伝説」大全DX (「噂の真相」を究明する会)	23	3	その時歴史が動いた 4	(NHK取材班) 33
3	ココヨのシンプルノート術	(ココヨ株式会社) 23	3	おいしい! たのしい! 桂 長岡京 高槻	33
5	報じられなかったパナマ文書の内幕	(シッラ・アレッチ) 21	5	ねうちもん京都	(グレゴリ青山) 32
6	パソコンで困ったときの解決&便利技	(技術評論社編集部) 20	6	るるぶ北陸ベスト ' 1 5	30
6	おかんメール [1]	(『おかんメール』制作委員会) 20	7	京都歴史地図帖	(歴史探訪研究会) 29
8	頭のよさはノートで決まる	(齋藤孝) 19	7	京都 地図で歩く29コース	29
8	今すぐ使えるかんたんExcel & Word 2010	(技術評論社編集部) 19	9	金沢・能登・北陸 [2015] 改訂2版	28
10	グーグルに学ぶディープラーニング	(日経ビッグデータ) 18	10	京の絶景と名所旧跡めぐり	(京都府山岳連盟) 27
10	はじめて手で作る本	(ヨネ) 18	10	東海自然歩道	(津口哲也) 27
10	できるExcel 2016	(小館由典) 18			
10	まずは、書いてみる	(藍玉) 18			
10	本を読む	(安野光雅) 18			
10	かんたんパソコン入門	(丹羽信夫) 18			
10	ふせんの技100	(館神龍彦) 18			
10	1冊の「ふせんノート」で人生は、はかどる	(坂下仁) 18			
10	できるWindows 10パーフェクトブック困った! &便利ワザ大全	(広野忠敏) 18			
順位	書名	利用回数	順位	書名	利用回数
哲学・宗教			社会科学・教育		
1	嫌われる勇氣	(岸見一郎) 55	1	京都ざらい	(井上章一) 130
2	置かれた場所で咲きなさい	(渡辺和子) 38	2	家族という病 [1]	(下重暁子) 45
3	こころの匙加減	(高橋幸枝) 34	3	住友銀行秘史	(國重惇史) 34
4	借金2000万円を抱えた僕にDSの宇宙さんが教えてくれた 超うまくいく口ぐせ	(小池浩) 31	4	京女の嘘	(井上章一) 32
5	ぼくたちに、もうモノは必要ない。	(佐々木典士) 29	5	はじめての人のための3000円投資生活	(横山光昭) 31
6	空海	(高村薫) 28	5	難しいことはわかりませんが、お金の増やし方を教えてください!	(山崎元) 31
7	結局、「すぐやる人」がすべてを手に入れる	(藤由達藏) 27	7	いつかの夏	(大崎善生) 30
7	宝くじで1億円当たった人の末路	(鈴木信行) 27	7	おひとりさまの最期	(上野千鶴子) 30
9	鏡の法則	(野口嘉則) 26	7	聞く力	(阿川佐和子) 30
10	仏教	(M. B. ワング) 24	10	界一やさしい株の練習帖1年生	(ジョン・シュウギョウ) 29
10	幸せになる勇氣	(岸見一郎) 24			

順位	書名	利用回数	順位	書名	利用回数
自然科学・医学			産 業		
1	京都の凸凹を歩く〔1〕	(梅林秀行) 33	1	キャスターという仕事	(国谷裕子) 29
2	長生きしたけりゃふくらはぎをもみなさい	(槇孝子) 31	2	のら猫拳	(アクセント) 23
2	医者に殺されない47の心得	(近藤誠) 31	2	はじめての手づくりオーガニック・ガーデン	(曳地トシ) 23
4	自分でできる! 筋膜リリースパーフェクトガイド	(竹井仁) 30	2	日本茶のすべてがわかる本	(日本茶検定委員会) 23
5	大人のアスペルガー症候群	(佐々木正美) 29	5	京都観光	(三好克之) 22
6	老けない人は何を食べているのか	(森由香子) 28	5	京都手みやげと贈り物カタログ	(朝日新聞出版) 22
7	病気の9割は歩くだけで治る!	(長尾和宏) 26	5	誰も知らない不動産屋のウラ話	(川嶋謙一) 22
7	やせる生活	(島野雄実) 26	8	ネコへの恋文	(岩合光昭) 21
9	「空腹」が人を健康にする	(南雲吉則) 25	8	京都手みやげと贈り物	(朝日新聞出版生活文化編集部) 21
10	1日1分見るだけで目がよくなる28のすごい写真	(林田康隆) 24	10	世界の機内食	20
			10	幸せになりたければねこと暮らさない	(樺木宏) 20
			10	東京ディズニーシーパーフェクトガイドブック 2016	(ディズニーファン編集部) 20
技術工学・家政学			芸能・スポーツ		
1	フランス人は10着しか服を持たない〔1〕	(ジェニファー・L.スコット) 88	1	どんなに体がかたい人でもベターッと開脚できるようになる すごい方法	(E i k o) 60
2	やっぱり、かんたんがおいしい!	(足立洋子) 52	2	殉愛	(百田尚樹) 45
2	クックパッドの大好評レシピ	52	3	えんとつ町のペペル	(にしのみきひろ) 31
4	たまちゃんの夫弁当	(たくまたまえ) 49	4	怖い絵	(中野京子) 25
5	人生がときめく片づけの魔法〔1〕	(近藤麻理恵) 45	5	詰め碁	(白江治彦) 23
6	献立作りの「小さなくふう」	(足立洋子) 44	5	ヒカルの碁碁入門	(石倉昇) 23
7	ええやん! 京都	(京都やまちや広報企画部おもてなし課) 43	5	実力五段囲碁読本隅に強くなる	(囲碁編集部) 23
8	服を買うなら、捨てなさい	(地曳いく子) 40	5	混色の実践テクニック	(ジョン・リジェイほか) 23
9	もっと使える! ジップロックで暮らし上手	(ジップロック暮らし上手編集部) 39	5	花と静物を描こう	(青木美和) 23
10	てんきち母ちゃんの朝10分、あるものだけでほめられ弁当	(井上かなえ) 37	10	チャノユ!	(冬川智子) 22
10	暮らしを、整える	37	10	図解毛筆書き方字典	(阿保直彦) 22
			10	はじめての今さら聞けないスマホカメラ入門	(桑名由美) 22
			10	からだと心を幸せにするストレッチ・レシピ	(山田多佳子) 22

順位	書名	利用回数	順位	書名	利用回数
言語			エッセイ・他		
1	雑談力が上がる話し方	(齋藤孝) 25	1	九十歳。何がめでたい	佐藤愛子) 147
2	一生つかえる国語力が3週間で身につく本	(田中保成) 22	2	人間の煩惱	(佐藤愛子) 63
3	中学3年間の英語を10時間で復習する本	(稲田一) 21	3	それでもこの世は悪くなかった	(佐藤愛子) 53
3	大人のための英文法がよくわかる入門講座	(国生浩久) 21	4	112日間のママ	(清水健) 51
3	ビッグ・ファット・キャットの世界一簡単な英語の大百科事典	(向山貴彦) 21	5	下衆の極み	(林真理子) 39
6	何がちがう? どうちがう? 似ている日本語	(佐々木瑞枝) 20	6	あの日	(小保方晴子) 38
6	ネイティブが教えるカタコトから一歩進んだフランス語 旅行会話編	(フランク・デルバール) 20	6	あの頃ぼくらはアホでした	(東野圭吾) 38
6	もしもネイティブが中学英語を教えたら	(デイビッド・セイン) 20	8	男尊女子	(酒井順子) 37
9	フランス語がわかる	(曾我祐典) 19	9	無意味な人生など、ひとつもない	(五木寛之) 36
9	コレクションフランス語 2	(田島宏) 19	9	老いと収納	(群ようこ) 36
9	翻訳できない世界のことば	(エラ・フランシス・サンダース) 19			
順位	書名	利用回数	順位	書名	利用回数
日本文学			外国文学		
1	火花	(又吉直樹) 224	1	その女アレックス	(ピエール ルメートル) 32
2	蜜蜂と遠雷	(恩田陸) 151	2	ハリネズミの願い	(トーン・テレヘン) 31
3	虚ろな十字架	(東野圭吾) 142	3	犯罪は老人のたしなみ	(カタリーナ・インゲルマン=スンドベリ) 23
4	コンビニ人間	(村田沙耶香) 132	4	黄禍	(王力雄) 22
5	ラプラスの魔女	(東野圭吾) 126	5	忘れられた巨人	(カズオ・イシグロ) 20
5	祈りの幕が下りる時	(東野圭吾) 126	5	茶色の服の男	(アガサ・クリスティー) 20
7	村上海賊の娘 上巻・下巻	(和田竜) 122	5	愛すればせつなくて	(アンナ・ハリントン) 20
8	騎士団長殺し 第1部、第2部	(村上春樹) 117	5	インフェルノ 上・下	(ダン・ブラウン) 20
8	危険なビーナス	(東野圭吾) 117	5	夜と霧	(ヴィクトール・E. フランクル) 20
10	羊と鋼の森	(宮下奈都) 111	10	「悪知恵」の逆襲	(鹿島茂) 19
10	素敵な日本人	(東野圭吾) 111			
10	人魚の眠る家	(東野圭吾) 111			

<児童書>

ベストリーダー

順位	書名	利用回数	順位	書名	利用回数
日本のよみもの			絵本		
1	かいけつゾロリとなぞのまほう少女	(原ゆたか) 135	1	ミッケ! 2	(ウォルター・ウィック) 110
2	かいけつゾロリぜったいぜつめい	(原ゆたか) 122	2	バーバパパうみにでる	(アネット=チゾン) 108
3	かいけつゾロリのきょうふのプレゼント	(原ゆたか) 107	2	バーバパパのがっきやさん	(アネット=チゾン) 108
4	かいけつゾロリのようかい大リーグ	(原ゆたか) 104	4	アランの歯はでっかいぞこわーいぞ	(ジャーヴィス) 104
5	かいけつゾロリの大どろぼう	(原ゆたか) 98	5	バーバパパのジュースづくり	(アネット=チゾン) 103
5	鹿の王 上・下	(上橋菜穂子) 98	6	バーバパパのこもりうた	(アネット=チゾン) 98
7	かいけつゾロリのじごくりょこう	(原ゆたか) 95	7	11ぴきのねこ	(馬場のぼる) 97
8	わかったさんのアップルパイ	(寺村輝夫) 93	8	バーバパパのしんじゅとり	(アネット=チゾン) 95
9	かいけつゾロリのきょうふのカーレース	(原ゆたか) 90	9	バーバパパのふうせんりょこう	(アネット=チゾン) 88
10	わかったさんのショートケーキ	(寺村輝夫) 84	9	バーバパパののみたいじ	(アネット=チゾン) 88
外国のよみもの			知識の本		
1	ハリー・ポッターと秘密の部屋	(J.K. ローリング) 53	1	自転車駐車場のひみつ	(鳥飼規世) 62
2	ハリー・ポッターと賢者の石	(J.K. ローリング) 47	2	給食のひみつ	(たまだまさお) 55
2	ハリー・ポッターとアズカバンの囚人	(J.K. ローリング) 47	3	アリとくらすむし	(島田たく) 53
4	アナと雪の女王	(サラ・ネイサン) 39	3	サイダーのひみつ	(田中久志) 53
5	グレッグのダメ日記 いちかばちか、やるしかないね!	(ジェフ・キニー) 38	3	漢検のひみつ	(アサミネ鈴) 53
6	ワンダー	(R. J. パラシオ) 37	6	氷のひみつ	(大岩ピュン) 52
7	ハリー・ポッターと不死鳥の騎士団上・下	(J.K. ローリング) 34	7	石けんのひみつ	(宮原美香) 51
8	ハリー・ポッターと死の秘宝 上・下	(J.K. ローリング) 31	8	歯と歯みがきのひみつ	(山口育孝) 50
8	ハリー・ポッターと炎のゴブレット 上・下	(J.K. ローリング) 31	8	薬剤師のひみつ	(WILL ども知育研究所) 50
8	ホイッパーウィル川の伝説	(キャシー・アッペルト) 31	8	巻寿司のひみつ	(おぎのひとし) 50

<CD・DVD>

順位	書名	利用回数	順位	書名	利用回数
C D			D V D		
1	落語選集 第1巻～第10巻	(桂枝雀) 20	1	天地明察	(滝田洋二郎) 25
2	爆笑スーパーライブ! 第1集～第3集	(綾小路きみまろ) 12	2	めぐり逢えたら	(ノーラ・エフロン) 24
3	親子できこう子ども落語集 ちりとてちん・たのきゅう	11	2	HANA-BI	(北野武) 24
3	蟹工船	(小林多喜二) 11	2	エデンの東	(エリア・カザン) 24
3	米朝十八番 1～8	(桂米朝) 11	5	ドクター・ドリトル	(ベティ・トーマス) 23
3	落語歳時記 1～8	11	5	母をたずねて三千里	(楠葉宏三) 23
7	遠藤周作講演	(遠藤周作) 10	5	世界一わかりやすい英会話の授業	(関正生) 23
7	神隠し	(藤沢周平) 10	5	戦火の馬	(スティーブン・スピルバーグ) 23
9	足で考え、耳で書く／雨の日には釣竿を磨きながら	(開高健) 9	5	天と地と	(角川春樹) 23
9	日本むかしばなし集	(坪田譲治) 9	10	駅	(降旗康男) 22
9	凍てのあと	(山本周五郎) 9	10	魔女の宅急便	(宮崎駿) 22
			10	ショーシャンクの空に	(フランク・ダラボン) 22
			10	たのしいたのしいアニメコレクション ドナルドのパイロット	22
			10	借りぐらしのアリエッティ	(米林宏昌) 22

各 種 指 標

A	人 口	187,473人 (平成30年4月1日現在)
B	登 録 者 数	72,251人 (B' 市内登録者 71,194人)
C	実 質 利 用 者 (29年度に貸出した登録者)	20,126人
D	職 員 数	21人 (うち非常勤職員9人)
E	貸 出 点 数	789,500点
F	蔵 書 冊 数	327,477冊
G	年 間 購 入 点 数	10,067点
H	図 書 購 入 費	15,580,870円 (平成29年度)

1	登録率	$B'/A \times 100$	= 38.0%	(40.1)
2	市民1人当たりの貸出点数	E/A	= 4.21点	(4.29)
3	登録者1人当たりの貸出点数	E/B	= 10.9点	(10.6)
4	市民1人当たりの蔵書冊数	F/A	= 1.75冊	(1.71)
5	市民1人当たりの年間購入点数	G/A	= 0.054点	(0.054)
6	市民1人当たりの図書購入費	H/A	= 83.1円	(82.1)
7	職員1人当たりの奉仕人口	A/D	= 8,927人	(9,423)
8	職員1人当たりの貸出点数	E/D	= 37,595点	(40,450)
9	蔵書回転率	E/F	= 2.41回	(2.50)

(注) () 内は前年度数値

年 報 平成 29 年度
(2017 年度)

発行年月 平成 30 年 10 月

発 行 宇治市中央図書館

〒611-0023

宇治市折居台 1 丁目 1 番地

☎0774-39-9256