

年 報

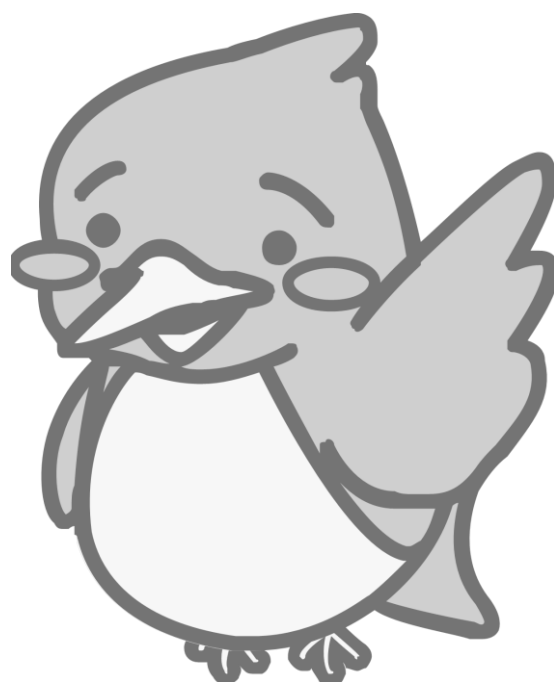

宇治市図書館マスコットキャラクター「わせみん」

平成28年度

(2016年度)

宇 治 市 図 書 館

目 次

宇治市の概要	2
図書館の沿革	2
施設の概要	4
この1年のあゆみ	6
蔵書点数 (1.図書分類別蔵書 2.その他の資料 3.年間受入図書 4.年間除籍資料)	11
蔵書冊数の推移、図書購入費の推移	12
分類別貸出状況、月別貸出状況	13
年度別貸出点数の推移、予約図書配本所別利用状況	14
地区別登録者数	15
地区別貸出状況	16
予約・リクエスト、障害者サービス、リサイクル事業	17
相互協力	18
団体貸出、地域・家庭文庫一覧、学校等団体貸出	19
購入雑誌一覧	20
図書館サークル登録団体、購入新聞一覧	22
ベストリーダー(成人書、児童書、CD・DVD)	23
各種指標	28

(注) 数値及び資料は平成29年3月末現在のものとする。

宇治市の概要

(平成29年4月1日現在)

人 口	188,457 人
世 帯 数	82,863 世帯
面 積	67.54 km ²

図書館の沿革

- 昭和40年 10月 市民会館図書室開室
- 41年 8月 図書の貸出開始(グループ登録による貸出)
- 43年 5月 児童書コーナー設置
- 44年 10月 移動図書館「そよかぜ号」巡回開始
- 45年 4月 点字図書コーナー設置(京都ライトハウスよりステーション貸出)
- 49年 8月 図書の貸出方法を改める(図書室は個人貸出、移動図書館は世帯貸出)
- 52年 9月 地域・家庭文庫への団体貸出開始
- 53年 8月 「宇治市民図書室」に名称変更(機構改革により教育委員会に移管)
- 54年 4月 複写サービス開始
- 56年 4月 大活字本コーナー設置
- 6月 宇治市民文化センター建設委員会発足
- 7月 宇治市民文化センター建設懇談会発足
- 57年 10月 館報「としょかん宇治」創刊
- 58年 3月 宇治市民図書室協議会発足
- 7月 宇治市民文化センター建設着工
- 59年 2月 開館準備のため宇治市民図書室休室
- 6月 宇治市中央図書館設置条例制定
- 10月 宇治市文化センター開館
- 11月 宇治市中央図書館開館(コンピュータ導入)
- 60年 5月 宇治市図書館協議会発足
- 61年 6月 視覚障害者サービス開始
(対面朗読・点字およびテープ図書貸出・声の図書館だより)
- 62年 7月 行政資料コーナー開設
- 平成 2年 1月 移動図書館の貸出方法を世帯貸出から個人貸出に改める(コンピュータ導入)

- 貸出冊数を1人3冊から5冊に拡大
カセットブックの貸出開始
- 11月 「外国絵本コーナー」開設
- 4年 11月 宇治市東宇治図書館開館
- 9年 6月 宇治市西宇治図書館開館
- 12月 テープ図書について、丹後視力障害者センターよりステーション貸出を開始
- 11年 9月 資料のリサイクル開始
- 12年 4月 貸出冊数を1人5冊から10冊に拡大
- 13年 10月 京都府総合目録ネットワーク参加
- 14年 4月 ブックスタート開始
- 6月 宇治市図書館ホームページ開設
インターネット予約開始
- 15年 3月 移動図書館「そよかぜ号」廃止
- 4月 予約図書配本サービス開始
祝日開館開始
- 17年 5月 宇治市図書館協議会解散
- 18年 4月 文部科学大臣表彰（子どもの読書活動優秀実践図書館）
- 19年 3月 「学校図書館と市立図書館との連携についての指針」の策定
- 4月 学校図書館と市立図書館連絡会の設置
- 5月 学校等団体貸出開始
- 21年 3月 宇治市図書館コンピュータシステムの更新
- 9月 電子メールによる予約連絡サービス開始
- 24年 4月 宇治市図書館と京都文教大学図書館・京都文教短期大学図書館との連携協力を開始
- 25年 12月 青少年センターへの団体貸出開始
- 26年 3月 3館改修工事終了後、図書館サービスを再開
- 10月 大西利治文庫創設
- 11月 「どくしょつうちょう」（児童向け）の配布開始
- 27年 10月 CD・DVD収集・貸出試行
ティーンズコーナー開設
- 28年 4月 京都市図書館との相互利用開始
男女共同参画支援センターで予約図書配本サービス開始
- 28年 11月 3館で、18時まで開館時間延長の試行実施（12月まで）

施 設 の 概 要

中央図書館

〒611-0023 京都府宇治市折居台1丁目1番地
宇治市文化センター内
TEL 0774-39-9256 FAX 0774-39-9257

施設面積

(単位：㎡)

	室名	面積	室名	面積
専用部分	開架室	779.05	作業室	48.49
	参考資料室	93.46	書庫	101.67
	点字図書室・対面朗読室	23.79	車庫	57.95
	集会室	72.24	機械室	29.27
	事務室	94.23	湯沸室・トイレ等	68.67
	休養室	24.50	屋外車庫・他	385.63
	電算機室	7.99	計	1,786.94

施設平面図

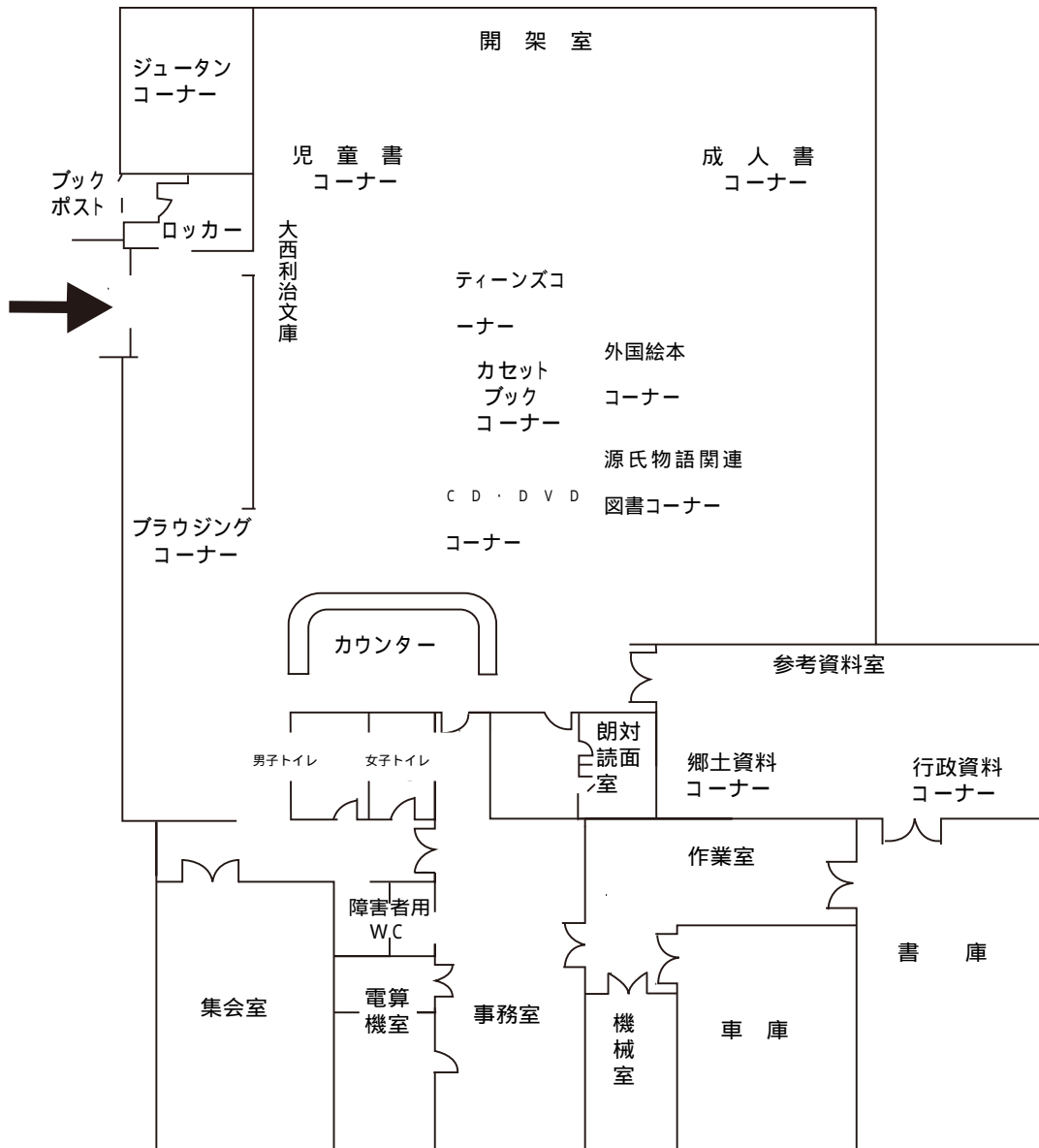

東宇治図書館

〒611-0011 京都府宇治市五ヶ庄三番割 36 番地の 5
 東宇治コミュニティセンター1階
 TEL 0774-39-9182 FAX 0774-39-9315

施設面積（共有面積を含む）	325 m ²
---------------	--------------------

施設平面図

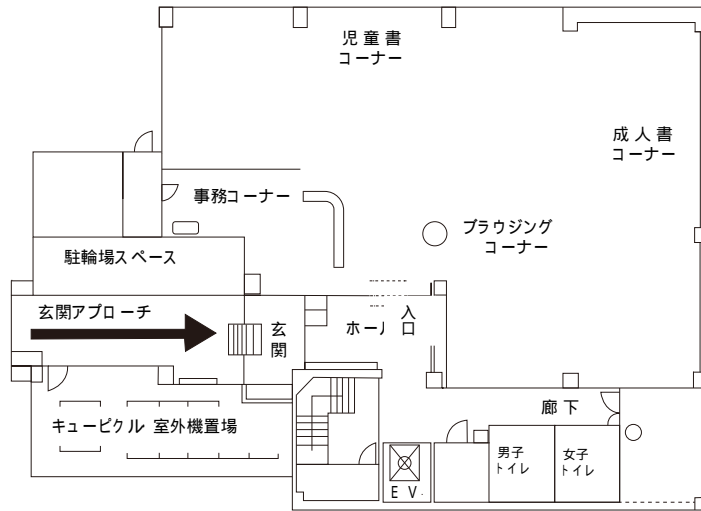

西宇治図書館

〒611-0042 京都府宇治市小倉町山際 63 番地の 1
 西小倉地域福祉センター3階
 TEL 0774-39-9226 FAX 0774-39-9227

施設面積（共有面積を含む）	596.94 m ²
---------------	-----------------------

施設平面図

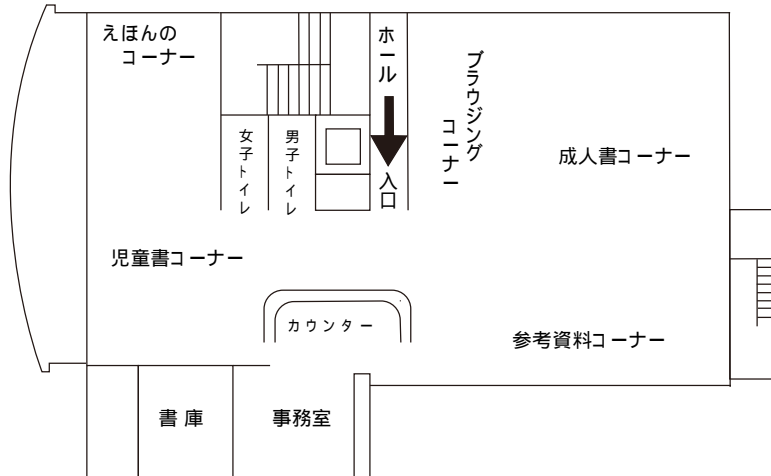

〔利用案内〕

開館時間	中央図書館	平日	午前9時 ~ 午後6時
		土日祝日	午前9時 ~ 午後5時
	東宇治図書館・西宇治図書館		午前9時 ~ 午後5時
休館日	月曜日（祝日の場合は翌日） 毎月第4木曜日（祝日の場合は翌日）		
	祝日の翌日（土、日の場合は平日に振替）		
	12月28日から翌年の1月4日まで、特別整理日		
登録・貸出	市内に在住・在勤・在学の人、京都市内に在住の人		
貸出点数	10点 / 1人	3週間	

この1年のあゆみ

中央図書館

行 事 名		内 容	月日及び展示数・参加者数	
図書展示	合同	「リオ五輪を楽しもう」	7/20～8/21	100冊
		「平和図書展」～語りつがれる戦争の記録	8/7～8/24	70冊
		「耳に、心に、響く本～10月1日は国際音楽の日です～」	9/13～10/10	100冊
	成人書	「そうだ！京都を読もう」	4/19～5/8	100冊
		「真剣サポート 新社会人諸君！」	5/12～5/29	150冊
		「地球と生き物からのメッセージ」	6/7～6/26	120冊
		「宙(そら)をみあげて」	6/28～7/18	100冊
		「読書で世界一周の旅」	8/26～9/11	150冊
		「吾輩ハ 漱石 デアル」	10/12～10/30	100冊
		「歴史に名を刻め！～戦国を生きた男たち～」	11/1～11/20	150冊
		涙ほろり、心ふわり」	11/22～12/11	150冊
		「迷ったらコレ！～図書館員おすすめの1冊～」	1/11～2/5	150冊
	「あなたを手ぶらでは帰しません～2016年をふり返って～」	2/25～3/20	150冊	
	ミニ展示	物語の中の宇治	4/21～5/8	30冊
		伊勢志摩サミット	5/12～5/27	50冊
		書評に載った本	7/2～7/15	30冊
		田中角栄「初めに結論を言え」	7/16～7/23	70冊
		「没後50年 文豪 谷崎潤一郎を偲ぶ」	7/24～7/30	50冊
		「怪談～あをろしきお化け街道～」	7/31～8/6	50冊
		「はじめての山の日」	8/7～8/13	30冊
		「忍者 NINJA de GO」	8/14～8/20	80冊
		「ウッティーと動物のこどもたち」	8/21～8/27	30冊
		「日本の城をゆく」	8/28～9/4	50冊
		「自殺予防週間協賛図書展示」	9/6～9/18	50冊
		「鉄道の聖地”京都”」	9/19～9/25	50冊
		「秋の夜に短編・アンソロジー」	9/27～10/2	50冊
		「フルーツバスケット」	10/4～10/9	50冊
「みんな人生悩んでる」		10/11～10/16	50冊	
「LOVE STORY」		10/18～10/23	50冊	
「SF(すこしふしぎ)な話」		10/25～10/30	50冊	
「DV・児童虐待防止キャンペーン」		11/1～11/6	50冊	
「THE アメリカ～大統領選に合わせて～」	11/8～11/13	40冊		
「紫式部文学賞 過去の受賞作品」	11/15～11/20	60冊		
「乗ってみたいな、いろいろな乗り物」	11/22～11/27	70冊		
「からの挑戦」	11/29～12/4	60冊		
「坂本龍馬 1867年12月10日死す」	12/6～12/11	50冊		
「図書館には来たけれど・・・」	12/13～12/18	30冊		
「図書館員おすすめの本」	12/20～2/19	80冊		
「心のサイン感じたら」自殺予防強化月間協賛図書展示	3/7～3/20	50冊		
児童書	「赤ちゃんはコレ！」	4/5～4/17	100冊	
	「なつやすみはとしょかんで！！本の森探検」	7/20～8/6	100冊	
	「たのしいクリスマス」	12/13～12/25	100冊	
	「みなさんにとりどりのしあわせがおとずれますように」	1/5～1/9	80冊	
	「はる～こんにちは、さようなら～」	3/22～4/9	100冊	
	季節のミニ展示			
	「おかあさん、おとうさん いつもありがとう」	4/26～6/12	50冊	
	「方言の絵本」	5/18～7/1	50冊	
	「5月30日はゴミゼロの日」	5/28～6/14	50冊	
	「あしたてんきにな～れ あめのほん」	6/15～7/14	50冊	
	「あきはなんでもおいしいね たべもののほん」	9/1～10/21	50冊	
	「ハッピーハロウィン」	10/22～10/30	30冊	
	「ちいさい秋み～つけた」	11/1～11/23	80冊	
	「こどもはかぜのこ げんきのこ ふゆのほん」	11/25～1/31	80冊	
	「おにのほん」	1/23～2/3	30冊	
「ねむくなった」	2/1～2/9	50冊		
「さがしてみよういろんなかたち」	2/10～2/19	50冊		
「くだもののほん」	2/28～3/31	30冊		

読書推進事業	子どもの読書週間記念企画 「はじめてのとしょかんたんけん」		4/5	16人			
	第4回子ども読書本のしおりコンテスト受賞作品巡回展示		4/15～4/26	102点			
	「読みメン講習会」		6/19	18人			
	工作教室「使える！新聞エコバッグ」		6/22	16人			
	夏休み特別企画 異文化交流事業「ブラジルってどんな国」		7/29	39人			
	夏休みおたのしみ会「マジックを楽しもう」 出演：京都ほほえみマジック		8/3	95人			
	夏休み工作教室「ソーラーカーを走らせよう！」 協力：ecoット宇治		8/4	21人			
	「平和のおはなし会」 平和ひゅうまん夏フェスタ協賛		8/24	16人			
	「漱石クイズ56問」		10/12～10/30				
	秋の読書週間特別企画 図書館のハロウィンウィーク 仮装でお出迎え&館内ディスプレイ		10/22～10/30				
	「ぬいぐるみのおとまり会」		10/30	16人			
	「戦国武将総選挙！」		11/1～11/20	216人			
	「やさしい古典のおはなし会」 古典の日記念		11/6	19人			
	読書週間記念講演会「秀吉の野望と太閤堤」		11/19	92人			
	「おはなし会&お気に入りの本に出会おう」 子どもの読書活動推進事業		11/26	73人			
	図書館のクリスマスウィーク 館内ディスプレイ等		12/13～12/25				
	おりがみ教室「酉」 講師：小野道子さん		12/7	16人			
図書館の楽しいクリスマス会 (子ども文庫・おはなしたまてばこ・たんぼぼ・さんりんしゃと共催)		12/16	52人				
朗読サロン「響」による朗読会		2/5	46人				
「大事にしてね、本はみんなのものだから」(マナーキャンペーン)		2/7～2/19	30冊				
研修会	図書館ボランティア研修会(学校教育課と共催) 「京都・子ども・本」 講師：いしい しんじさん(作家)		2/23	102人			
	宇治リーディングボランティア研修会 「デイジー図書の最新事情」 講師：襟川 茂さん(京都視覚障害者協会元(音訳)研修員)		2/25	25人			
おはなし会	絵本の読み聞かせ・紙芝居など		毎月第1日曜日計12回	214人			
	おはなし会(ぬいぐるみのおとまり会同時間開催)		10/30	30人			
	「読みメンの講習会」(子どもの読書活動推進事業)		6/19	18人			
出張おはなし会	げんきひろば(子育て基幹センター)		9/16	28人			
	ぶんきょうにこここルーム(京都文教短期大学子育て支援室)		4/15	26人			
	あったか平盛(平盛デイサービスセンター)		1/27	45人			
	のんびりクラブ(巨椋公会堂)		3/15	20人			
おはなしのへや	ストーリーテリング		毎月第3土曜日 計12回	153人			
	ブックスタート 3か月児健診時に絵本の読み聞かせ(おはなしサークルたんぼぼ)		毎月4回 計48回	1,286人			
リサイクル事業		図書館のリサイクル市	10/9	5,682冊			
その他	京都文教大学図書館見学バスツアー		10/21	13人			
	館報「としょかん宇治」発行		69号(3/21)				
	「宇治市政だより」に「あんな本こんな本」紹介 「さわやかメール」に「声の図書館だより」紹介(朗読 宇治リーディングボランティア)		毎月1・15日号 毎月1日				
学校連携等	図書館見学	南部小学校(3年)	5/18	74人	三室戸小学校(3年)	6/3	83人
		菟道小学校(3年)	5/19	53人	大開小学校(3・4年)	6/8	75人
		菟道第二小学校(3年)	5/27	90人	西大久保小学校(3年)	6/29	62人
		神明小学校(3年)	6/1	114人	榎島小学校(3年)	7/1	108人
		大久保小学校(3年)	6/2	141人			
	職場体験実習	東宇治中学校(2年生)		5/26～5/27		2人	
		宇治中学校(2年生)		6/8～6/9		2人	
		北宇治中学校(2年生)		6/29～6/30		2人	
		広野中学校(2年生)		10/27～10/28		2人	
		木幡中学校(2年生)		11/10～11/11		2人	
学校図書館と市立図書館連絡会		7/5	12/13	3/7			

東宇治図書館

行 事 名		内 容	月日及び展示数・参加者数	
図書展示	成人書	平和図書展 ～語りつがれる戦争の記録～ 自殺予防週間協賛図書展示・自殺対策強化月間協賛図書展示 「誰も自殺に追い込まれることのない社会を目指して」 「いのちを大切に」 テーマ展示 「春 図書館へ行こう」 「家族のかたち」 「6月は環境月間です」 「涼を求める」 「青少年の非行・被害を防ごう」 「大先輩の生きる言葉」 「本に出会う本」 「ふわふわ もこもこ」 「あの人の日記」 「走る」 「出会いと別れ」	8/2～8/24 9/6～9/18 3/7～3/20 3/25～4/27 4/29～5/29 6/1～6/30 7/1～7/31 8/26～9/4 9/19～10/10 10/12～11/3 11/30～12/27 1/5～1/31 2/1～3/5 3/22～4/26	
	児童書	「へんし～ん!」～すがたをかえる生き物たちのふしぎな世界～ 「ひらひら ぶん パタパタ そらをとぶ」 「えほんでしりんよく」 「かえるのきせつだよ」 「“えずかん”をたのしむ!」 「なつに よんで み・な・い?」～国語の教科書に推薦されている本～ 「つきのきれいなよる」 「きのみ くだもの あきのしゅうかく」 「いぬのほん ねこのほん」 「ゆきのクリスマス」 「あけまして おめでとう」 「おかし だーいすき!」 「春♡じゅんぴはいいかい?」	2/27～4/3 4/5～5/8 5/12～5/31 6/1～6/30 7/1～7/31 8/2～8/31 9/1～9/30 10/1～10/30 11/1～11/30 12/1～12/25 1/5～1/25 1/27～2/28 3/1～4/16	
読書推進事業		こどもの読書週間記念行事 わくわく! コラボおはなし会「人形劇×えほん」 人形劇団「あ」と共催 児童読書推進行事 「ぬいぐるみの図書館おとまり会」 夏休み工作教室 「小さいおうちを作ろう!」 講師 ギコギコ・トントンくらぶ おはなしを楽しむ会 おはなしたまたまばこと共催 読書週間記念事業 「東宇治図書館・国立国会図書館関西館の見学バスツアー」 秋の読書推進事業講演会 「三都のお茶所 ～江戸時代、お茶の小売店で煎茶を買う～」 講師 坂本 博司さん(前宇治市歴史資料館館長) 写真展「なつかしの街角 思い出の一枚」 歴史資料館と共催 宇治市子ども読書の日記念行事 「おはなしひろば」 おはなしたまたまばこ・キンコンカンと共催 図書館の楽しいクリスマス会 (素話・大型絵本・大型紙芝居など) おはなしたまたまばこ・宇治こども文庫連絡会と共催 冬の読書推進事業講演会 「豊臣秀吉と宇治の景観」 講師 小林 大祐さん(京都文教大学 総合社会教育学部専任講師)	5/7 8/3 8/5 10/2 10/26 10/28 11/25 11/5～11/27 11/20 12/21 2/8	64人 24人 15人 29人 13人 12人 22人 33人 64人 84人
おはなし会		手遊び・絵本の読み聞かせ・紙芝居など 対象:幼児～小学校低学年 ちょこっと絵本タイム 館内児童書フロアにて絵本の読み聞かせ	第1水曜 計11回 土・日・祝日 計14回	113人 109人
出張おはなし会		東宇治幼稚園 木幡保育所 だまえひろばin出張おはなし会 木幡公民館 東宇治デイサービスセンター	9/6 11/16 11/30 3/7	75人 56人 33人 39人
おはなしのへや		ストーリーテリング 対象:幼児～大人	第4土曜 計11回	54人
学校連携等	図書館見学・来館	小学校(3年生) 宇治小学校 岡屋小学校 木幡小学校 (4年生～6年生) 宇治小学校(読書クラブ) 幼稚園・保育所 東宇治幼稚園 なかよし保育園 2歳児	6/2 6/15 6/16 年間6回 10/13・11/8 2/1	124人 65人 143人 のべ97人 44人 14人
	職場体験 実習	中学校(2年生) 東宇治中学校 北宇治中学校 黄檗中学校	5/26～5/27 6/29～6/30 10/20～21	2人 2人 2人

西宇治図書館

行 事 名		内 容	月日及び実施数・参加者数	
図書展示	成人書	「オトナ旅 ゆったりのんびり」 「Tea,Coffee,or Greentea?」 「未来を創ろうエコライフ」 「2016 Rio Olympics and Paralympics」 平和図書展「語りつがれる戦争の記録」 自殺予防週間協賛図書展示 「秋をたのしもう」 「ノーベル賞の軌跡」 「ゆくとし、くるとし」 「腕を磨きませんか 技術家庭科」 自殺対策強化月間協賛図書展示「その言葉を待っている人がいます」 「子どもも大人も読んでみよう！」	4/15～5/15 5/18～6/15 6/16～7/18 7/20～8/21 8/2～8/24 9/6～9/18 10/14～11/30 12/1～12/11 12/14～1/15 1/17～2/28 3/7～3/20 3/24～4/9	
	児童書	「ともだち・ともだち」 「グリーン グリーン」 「あしたてんきにな～れ」 「なつ！だ～いすき」 「おそらでミッケ！」 「どこで秋みつけた？どんな秋みつけた？」 「くまさんそろそろおねむです。。。」 「くつしたのなかはプレゼント？」 「あなたはなにどし？」 「ニャンニャンニャンニャンねこの本」 「はる！ワクワク！」	4/1～4/27 5/1～5/28 6/1～7/18 7/20～8/31 9/6～9/30 10/4～10/30 11/2～11/30 12/1～12/25 1/5～1/31 2/1～3/5 3/7～4/9	
読書推進事業		子ども読書の日記念行事 「おはなしおはなし ドンドコドン」宇治子ども文庫連絡会・キンコンカン・サークルさんりんしゃと共催 「どくしょつうちょうスタンプリニューアルスタート」 夏休み工作教室 「廃ガラスに絵を描いて風鈴を作ろう！」 宇治市子ども読書の日記念事業 「西宇治図書館クイズラリー」 図書館の楽しいクリスマス会 宇治子ども文庫連絡会・おはなしたまてばこ・キンコンカン・サークルさんりんしゃと共催 写真展「なつかしの街角 思い出の一枚」 歴史資料館と共催 読書推進講座 「火伏せの神・愛宕さんと秋葉さん」 講師 龍谷大学名誉教授 小寺 慶昭さん	4/29 6/1～ 7/29 11/1～11/15 12/21 1/18～2/16 2/3	35人 20人 263人 67人 44人
おはなし会		絵本の読み聞かせ・紙芝居など 対象 幼児～小学校低学年	毎月第3水曜日 計11回	66人
おはなしのへや		ストーリーテリング(おはなしたまてばこ) 対象 幼児～大人	毎月第1土曜日 計12回	135人
学校連携等	図書館見学	小学校(3年生) 伊勢田小学校 北小倉小学校 南小倉小学校 小倉小学校 西小倉小学校	6/15 6/22 6/24 6/28 7/1	83人 51人 38人 127人 49人
	職場体験実習	中学校(2年生) 西宇治中学校 西小倉中学校 北宇治中学校 広野中学校	6/2～6/3 6/14～6/15 6/29～6/30 10/27～10/28	2人 2人 2人 2人

今年度のとりくみ

中央図書館



工作教室
「使える！新聞エコバッグ」
(6月)



異文化交流事業
「ブラジルってどんな国」
(7月)



読書週間記念講演会
「秀吉の野望と太閤堤」
(11月)



朗読サロン
「響」による朗読会
(2月)

東宇治図書館



東宇治幼稚園
出張おはなし会
(9月)



講演会
「豊臣秀吉と宇治の景観」
(2月)



東宇治
デイサービスセンター
出張おはなし会(3月)

西宇治図書館



図書館の
楽しいクリスマス会
(12月)



読書推進講座
「火伏せの神・愛宕さん
と秋葉さん」(2月)



「どくしよ
つうちょう」
スタンプレインナップ

蔵書点数

1. 図書分類別蔵書

(単位:冊)

分類別	区分	中央図書館			東宇治図書館			西宇治図書館			団体貸出	
		郷土行政資料	成人書	児童書	郷土行政資料	成人書	児童書	郷土行政資料	成人書	児童書	児童書	
0	総記	88	3,340	483	7	769	160	9	1,054	176	分類せず	
1	哲学・宗教	32	5,646	324	12	1,915	115	2	2,284	110		
2	歴史・地理	740	11,234	2,529	262	2,806	702	290	4,107	696		
3	社会科学	1,867	17,252	1,956	515	4,904	894	658	5,717	748		
4	自然科学	99	7,718	4,813	27	2,939	1,786	45	3,029	1,409		
5	技術・工学	308	9,140	1,619	71	4,510	748	93	4,279	530		
6	産業	414	3,393	799	77	1,319	421	77	1,434	320		
7	芸術	211	10,507	1,976	64	3,823	796	62	4,764	705		
8	語学	16	2,116	507	10	711	182	11	810	142		
9	文学	321	46,509	20,278	125	20,237	6,062	117	26,725	5,668		
	大活字本	0	1,683	302	0	44	0	0	128	0		
	絵本	0	1,815	19,891	0	9	6,622	0	0	5,968		
	紙芝居	0	0	1,352	0	0	408	0	0	385		
	小計	4,096	120,353	56,829	1,170	43,986	18,896	1,364	54,331	16,857		
	合計	181,278			64,052			72,552				5,149
	総計	323,031										

(注) 成人書の絵本は外国絵本

2. その他の資料

	中央図書館	東宇治図書館	西宇治図書館	合計
カセットブック(巻)	2,358	766	722	3,846
CD(点)	142			142
DVD(点)	321			321
雑誌(種)	85	48	48	
新聞(種)	11	9	9	
新聞縮刷版(種)	3	0	0	

3. 年間受入図書

(単位:冊)

	中央図書館	東宇治図書館	西宇治図書館	団体貸出	合計
購入	5,249	2,316	2,536	73	10,174
寄贈・その他	755	134	82	34	1,005
合計	6,004	2,450	2,618	107	11,179

4. 年間除籍資料

(単位:点)

	中央図書館	東宇治図書館	西宇治図書館	団体貸出	合計
図書(冊)	5,397	2,312	2,969	17	10,695
カセットブック(巻)	6	5	2	0	13
CD(点)	0				0
DVD(点)	0				0

蔵書冊数の推移

(単位：冊)

年度 区分	H. 22	H. 23	H. 24	H. 25	H. 26	H. 27	H. 28
中央図書館	174,101	172,537	174,068	173,452	176,832	180,671	181,278
団体貸出	4,699	4,752	4,810	4,874	4,990	5,059	5,149
小計	178,800	177,289	178,878	178,326	181,822	185,730	186,427
東宇治図書館	59,764	59,872	60,990	61,636	62,617	63,914	64,052
西宇治図書館	68,187	68,632	69,793	70,115	71,240	72,903	72,552
合計	306,751	305,793	309,661	310,077	315,679	322,547	323,031

図書購入費の推移

年度 区分	人口	図書購入費	蔵書点数	市民1人当たり	
				図書購入費	蔵書冊数
H. 22	193,264 人	14,739,278 円	306,751 冊	76.3 円	1.59 冊
H. 23	192,901 人	14,329,056 円	305,793 冊	74.3 円	1.59 冊
H. 24	192,188 人	14,297,922 円	309,661 冊	74.4 円	1.61 冊
H. 25	191,267 人	14,362,401 円	310,077 冊	75.1 円	1.62 冊
H. 26	190,172 人	15,598,850 円	315,679 冊	82.0 円	1.66 冊
H. 27	189,136 人	14,959,547 円	322,547 冊	79.1 円	1.71 冊
H. 28	188,457 人	15,467,420 円	323,031 冊	82.1 円	1.71 冊

(注)平成26年度に「大西利治文庫」創設

分類別貸出状況

(単位:点)

区分 分類		中央図書館		予約図書配本所		東宇治図書館		西宇治図書館		学校等団体貸出		団体貸出		合計	
		成人書	児童書	成人書	児童書	成人書	児童書	成人書	児童書	成人書	児童書	成人書	児童書	成人書	児童書
0	総記	2,470	479	184	8	1,409	175	1,199	354	1	1	0	7	5,263	1,024
1	哲学・宗教	11,404	718	881	18	5,729	316	5,516	387	0	1	0	10	23,530	1,450
2	歴史・地理	16,508	2,911	810	59	7,276	1,337	7,698	1,574	11	161	0	42	32,303	6,084
3	社会科学	18,371	1,975	1,370	59	8,603	832	9,579	1,151	1	189	0	40	37,924	4,246
4	自然科学	14,378	7,025	920	77	6,314	3,535	7,142	3,401	0	175	0	202	28,754	14,415
5	技術・工学	29,793	3,811	2,093	42	17,603	1,870	16,888	1,879	1	45	1	78	66,379	7,725
6	産業	6,174	1,597	211	16	3,582	795	3,481	817	3	18	0	44	13,451	3,287
7	芸術	16,961	4,718	619	24	7,393	2,278	8,427	2,649	5	7	9	158	33,414	9,834
8	語学	2,539	631	194	13	1,502	401	2,110	414	0	8	1	19	6,346	1,486
9	文学	119,649	37,429	5,902	511	59,671	16,762	73,356	17,173	1	135	98	1,464	258,677	73,474
大活字本		914	935	10	7	416	19	707	24	0	0	0	0	2,047	985
絵本		776	54,579	2	893	218	33,081	152	31,990	1	629	0	3,122	1,149	124,294
紙芝居		—	3,080	—	13	—	1,959	—	1,903	—	79	—	54	—	7,088
小計		239,937	119,888	13,196	1,740	119,716	63,360	136,255	63,716	24	1,448	109	5,240	509,237	255,392
雑誌		12,310	0	573	0	9,692	0	11,514	0	1	0	0	0	34,090	0
カセットブック		1,479	0	1	0	1,032	0	724	0	0	0	0	0	3,236	0
CD		824	—	—	—	20	—	110	—	—	—	—	—	954	—
DVD		2,659	—	—	—	87	—	110	—	—	—	—	—	2,856	—
相互貸借		907	0	208	0	895	0	1,218	0	0	0	0	0	3,228	0
合計		258,116	119,888	13,978	1,740	131,442	63,360	149,931	63,716	25	1,448	109	5,240	553,601	255,392
総計		378,004		15,718		194,802		213,647		1,473		5,349		808,993	

(注) 成人書の絵本は外国絵本

(注) 団体貸出は地域・家庭文庫等への貸出分

月別貸出状況

(単位:点)

月	中央図書館		予約図書配本所		東宇治図書館		西宇治図書館		学校等団体貸出		団体貸出		合計	
		内児童書		内児童書		内児童書		内児童書		内児童書		内児童書		内児童書
4月	30,670	8,938	1,115	104	16,349	4,918	17,885	5,003	34	33	0	0	66,053	18,996
5月	28,240	8,031	1,156	108	15,938	4,408	17,700	4,796	175	168	1,935	1,931	65,144	19,442
6月	30,523	9,161	1,567	145	16,750	5,328	17,751	5,454	193	185	500	450	67,284	20,723
7月	38,475	15,164	1,289	157	18,977	6,998	20,915	7,484	52	51	103	103	79,811	29,957
8月	37,481	14,434	1,212	144	18,309	7,008	19,816	7,386	67	67	0	0	76,885	29,039
9月	32,300	10,140	1,600	167	16,279	5,233	17,544	4,922	204	203	210	210	68,137	20,875
10月	30,509	8,799	1,292	124	15,991	4,920	17,235	4,710	338	334	0	0	65,365	18,887
11月	29,071	8,667	1,230	170	15,222	4,835	17,092	4,837	155	154	1,988	1,985	64,758	20,648
12月	27,348	8,400	1,189	172	14,926	5,009	15,700	4,544	2	1	612	560	59,777	18,686
1月	31,062	9,245	1,258	133	15,793	5,036	17,919	5,200	77	77	1	1	66,110	19,692
2月	29,942	8,810	957	104	14,239	4,714	15,702	4,280	93	92	0	0	60,933	18,000
3月	32,383	10,099	1,853	212	16,029	4,953	18,388	5,100	83	83	0	0	68,736	20,447
合計	378,004	119,888	15,718	1,740	194,802	63,360	213,647	63,716	1,473	1,448	5,349	5,240	808,993	255,392

(注) 団体貸出は地域・家庭文庫等への貸出分

年度別貸出点数の推移

(単位:点)

区分 年度	中央図書館		予約図書配本所		東宇治図書館		西宇治図書館		学校等団体貸出		団体貸出		合計		市民 1人 当たり 貸出点数	開館日 1日当たり 貸出点数
		内児童書		内児童書		内児童書		内児童書		内児童書		内児童書		内児童書		
H.22	427,245	128,453	11,748	1,998	214,757	63,961	257,221	84,549	2,164	2,023	5,689	5,522	918,824	286,506	4.75	3,224
H.23	414,871	122,191	11,903	2,022	205,532	62,030	248,483	77,702	1,687	1,618	5,253	5,149	887,729	270,712	4.60	3,126
H.24	394,379	119,269	12,843	2,197	203,048	61,603	236,277	70,004	1,724	1,647	5,245	5,139	853,516	259,859	4.44	2,995
H.25	362,512	112,511	12,885	2,119	173,931	50,586	215,555	61,999	1,966	1,919	5,552	5,443	772,401	234,577	4.04	2,720
H.26	367,868	114,237	12,542	1,635	197,351	57,323	220,343	60,321	1,334	1,200	5,779	5,655	805,217	240,371	4.23	2,835
H.27	384,842	123,470	13,628	1,431	201,795	61,441	213,342	61,044	1,786	1,615	4,980	4,871	820,373	253,872	4.34	2,858
H.28	378,004	119,888	15,718	1,740	194,802	63,360	213,647	63,716	1,473	1,448	5,349	5,240	808,993	255,392	4.29	2,849

予約図書配本所別利用状況

(単位:冊・人)

月	配本回数	木幡公民館		横島コミュニティセンター		開地域福祉センター		南宇治コミュニティセンター		京都文教大学図書館		男女共同参画支援センター		計	
		貸出冊数	利用者数	貸出冊数	利用者数	貸出冊数	利用者数	貸出冊数	利用者数	貸出冊数	利用者数	貸出冊数	利用者数	貸出冊数	利用者数
4月	4	444	177	123	56	231	99	249	117	17	7	51	20	1,115	476
5月	4	473	174	112	50	217	100	221	95	18	7	115	52	1,156	478
6月	5	598	230	167	63	287	141	326	141	15	8	174	67	1,567	650
7月	4	436	191	144	53	225	104	303	135	16	11	165	80	1,289	574
8月	4	423	167	102	40	209	103	287	124	10	5	181	76	1,212	515
9月	5	550	205	146	52	282	132	344	155	15	7	263	108	1,600	659
10月	4	430	177	132	42	196	96	309	128	9	6	216	86	1,292	535
11月	4	407	160	133	39	209	84	276	114	6	5	199	81	1,230	483
12月	4	382	160	113	41	241	93	266	115	4	3	183	88	1,189	500
1月	4	425	172	111	39	227	97	312	123	13	6	170	75	1,258	512
2月	3	312	129	66	30	188	71	220	90	11	5	160	58	957	383
3月	5	617	223	140	51	308	133	453	173	17	10	318	103	1,853	693
合計	50	5,497	2,165	1,489	556	2,820	1,253	3,566	1,510	151	80	2,195	894	15,718	6,458

(注)原則毎週木曜日に配本

(注)CD・DVDについては、配本所での貸出不可

予約図書配本サービスとは

利用者の利便性向上を目的として、市内6ヶ所の配本所に週1回、利用者が予約した図書を搬送し、そこで貸出等を行うサービスを言います。

地区別登録者数

(単位：人)

地区	地区人口	登録者数			登録率
		男性	女性	合計	
六地藏	2,734	133	192	325	11.9%
木幡	31,105	4,554	6,194	10,748	34.6%
平尾台	1,886	311	412	723	38.3%
五ヶ庄	16,584	3,096	4,419	7,515	45.3%
菟道	9,070	1,616	2,051	3,667	40.4%
羽戸山	1,548	398	528	926	59.8%
志津川	252	30	47	77	30.6%
笠取・炭山	487	63	78	141	29.0%
二尾・池尾	50	6	10	16	32.0%
明星町	2,350	478	604	1,082	46.0%
宇治	21,604	4,114	5,701	9,815	45.4%
琵琶台	1,461	385	478	863	59.1%
折居台	1,844	630	796	1,426	77.3%
天神台	849	193	245	438	51.6%
白川	870	112	183	295	33.9%
神明	6,078	1,143	1,523	2,666	43.9%
羽拍子町	1,740	288	356	644	37.0%
南陵町	2,064	439	514	953	46.2%
槇島町	15,132	1,765	2,493	4,258	28.1%
小倉町	19,861	3,422	4,777	8,199	41.3%
伊勢田町	16,696	3,288	4,632	7,920	47.4%
安田町	216	42	42	84	38.9%
開町	2,382	482	610	1,092	45.8%
広野町	19,229	3,653	4,845	8,498	44.2%
寺山台	968	223	291	514	53.1%
大久保町	11,397	1,089	1,526	2,615	22.9%
市内計	188,457	31,953	43,547	75,500	40.1%
市外計		500	511	1,011	
広域利用		59	70	129	
合計	188,457	32,512	44,128	76,640	

実質利用者数	
六地藏	77
木幡	2,943
平尾台	191
五ヶ庄	2,074
菟道	1,114
羽戸山	313
志津川	15
笠取・炭山	42
二尾・池尾	1
明星町	330
宇治	2,901
琵琶台	266
折居台	554
天神台	132
白川	102
神明	687
羽拍子町	190
南陵町	290
槇島町	910
小倉町	2,178
伊勢田町	2,032
安田町	16
開町	334
広野町	2,396
寺山台	145
大久保町	645
市内計	20,878
市外計	158
広域利用	116
合計	21,152

- (注) 1 登録者数のうち中学生以下は12,985人
 2 実質利用者は28年度に貸出した登録者
 3 登録者数には、10年以上利用のない者は含まない

地区別貸出状況

(単位：冊)

	中 央	東宇治	西宇治	全館合計	地区人口	地区別比率	地区人口一人 当たり貸出冊数
六地藏	525	1,248	90	1,863	2,734	0.24%	0.68
木 幡	24,587	77,937	3,019	105,543	31,105	13.71%	3.39
平尾台	1,555	5,211	57	6,823	1,886	0.89%	3.62
五ヶ庄	13,565	65,409	1,342	80,316	16,584	10.44%	4.84
菟 道	22,854	17,267	1,308	41,429	9,070	5.38%	4.57
羽戸山	4,616	9,421	320	14,357	1,548	1.87%	9.27
志津川	258	25	0	283	252	0.04%	1.12
炭 山	590	810	4	1,404	313	0.18%	4.49
二 尾	5	0	0	5	42	0.00%	0.12
池 尾	0	0	0	0	8	0.00%	0.00
東笠取	93	29	0	122	45	0.02%	2.71
西笠取	11	102	11	124	129	0.02%	0.96
明星町	9,442	4,469	280	14,191	2,350	1.84%	6.04
宇 治	80,038	3,145	21,291	104,474	21,604	13.58%	4.84
琵琶台	12,254	2,120	451	14,825	1,461	1.93%	10.15
折居台	27,582	38	21	27,641	1,844	3.59%	14.99
天神台	5,938	55	403	6,396	849	0.83%	7.53
白 川	3,584	14	11	3,609	870	0.47%	4.15
神 明	19,623	184	2,417	22,224	6,078	2.89%	3.66
羽拍子町	3,387	26	3,231	6,644	1,740	0.86%	3.82
南陵町	7,971	84	4,118	12,173	2,064	1.58%	5.90
槇島町	13,994	1,466	13,845	29,305	15,132	3.81%	1.94
小倉町	12,516	976	67,081	80,573	19,861	10.47%	4.06
伊勢田町	9,908	701	59,435	70,044	16,696	9.10%	4.20
安田町	2	0	359	361	216	0.05%	1.67
開 町	5,507	100	3,236	8,843	2,382	1.15%	3.71
広野町	73,749	842	14,257	88,848	19,229	11.54%	4.62
寺山台	5,197	59	517	5,773	968	0.75%	5.96
大久保町	8,875	217	12,311	21,403	11,397	2.78%	1.88
市 外	9,778	2,847	4,232	16,857			
合 計	378,004	194,802	213,647	786,453	188,457	100.00%	

(注) 予約図書配本所分・団体貸出分・学校等団体貸出分を除く

予約・リクエスト

受付件数

中央図書館	48,164	(27,117)
東宇治図書館	24,761	(13,195)
西宇治図書館	32,042	(15,976)
合計	104,967	(56,288)

(注) ()内はインターネット予約受付数
予約図書配本所分は中央図書館で一括受付

処理件数

	所蔵	購入	他館から借用	不要	期限切れ	不能他	合計
中央図書館	25,875	2,029	871	287	1,328	126	30,516
予約図書配本所	14,839	675	207	54	464	48	16,287
東宇治図書館	21,151	1,221	903	348	1,131	40	24,794
西宇治図書館	26,169	1,701	1,187	348	954	107	30,466
合計	88,034	5,626	3,168	1,037	3,877	321	102,063

障害者サービス

目の見えにくい人へのサービスとして、点字図書やデジター図書などの収集貸出を行い、リーディングボランティアの協力を得て、「声のとしょかんだより」の作成送付や対面朗読サービスを実施しています。

1 資料

点字図書	(所蔵資料)	80	タイトル	173	冊
デジター図書	(京都ライトハウス借用)	121	タイトル	121	点
大活字本	(所蔵資料)			2,157	冊

2 登録者数 48人

3 貸出

デジター図書	3人	122	点
--------	----	-----	---

リサイクル事業

限りある資源の有効活用を目的として、平成11年度から『リサイクル市』を開催し、除籍した図書や保存期間の過ぎた雑誌などを市民に還元しており、平成28年度で18回目の実施となりました。また、市民対象の『図書館のリサイクル市』とは別に、市内の保育所、幼稚園、小・中学校等に児童書を中心としたリサイクル図書を提供しています。

リサイクルした冊数

年度	冊数
H. 22	8,399
H. 23	9,156
H. 24	7,367
H. 25	6,292
H. 26	6,868
H. 27	5,854
H. 28	5,682

相互協力

(単位：冊)

相手館	貸出	借用	相手館	貸出	借用	相手館	貸出	借用
京都府立	94	1,232	南丹市八木	9	0	国立国会(東京)	0	6
京都府立総合資料館	0	0	南丹市日吉	10	1	国立国会(関西館)	0	2
京都中央	80	126	南丹市美山	29	1	青森県立	0	2
京都北	24	12	京丹波町丹波	47	4	宮城県立	0	1
京都左京	32	21	京丹波町瑞穂	6	0	仙台市宮城野	0	2
京都岩倉	16	21	京丹波町和知	3	0	埼玉県立久喜	0	3
京都東山	5	10	福知山市中央	20	122	神奈川県立	0	1
京都下京	34	23	福知山市三和	2	0	神奈川県立川崎	0	1
京都南	42	19	福知山市大江	4	0	静岡県立	0	1
京都吉祥院	3	17	福知山市夜久野	29	0	名古屋市鶴舞中央	0	1
京都久世	8	11	舞鶴市東	40	65	豊田市中央	1	0
右京中央	58	82	舞鶴市西	40	43	岐阜県立	0	1
伏見中央	70	57	綾部市	60	89	三重県立	1	0
醍醐中央	23	107	宮津市	32	32	滋賀県立	2	50
京都向島	20	16	与謝野町	10	7	大津市立	2	0
京都醍醐	5	12	与謝野町野田川	5	32	大津市立和邇	1	0
京都久我	4	6	与謝野町加悦	15	17	長浜市立	0	1
京都山科	62	17	京丹後市峰山	33	17	米原市立近江	1	0
京都西京	20	6	京丹後市大宮	18	11	草津市立	0	1
京都洛西	28	10	京丹後市あみの	51	62	守山市立	1	0
京都市みらい館	18	4	京丹後市丹後	4	17	東近江市立蒲生	1	0
向日市	59	5	京丹後市弥栄	8	32	近江八幡市立近江八幡	1	0
長岡京市	68	51	京丹後市久美浜	7	16	大阪府立中央	0	20
大山崎町	44	14	京都ライト	0	0	大阪市中央	0	17
城陽市	101	73	京都学園大学	3	27	枚方市立	0	31
八幡市市民	64	175	京都文教大学	0	2	茨木市立	0	1
京田辺市中央	13	71				堺市立南	1	0
久御山町	11	12	小計	1,874	3,236	堺市立東	1	0
井手町	7	26				兵庫県立	0	1
宇治田原町	5	30				南あわじ市立	0	1
木津川市中央	33	0				奈良県立図書情報	0	2
木津川市加茂	15	0				和歌山県立	0	2
木津川市山城	55	137				徳島県立	1	0
笠置町	17	0				小郡市立	1	0
和束町	7	0						
精華町	73	85				小計	15	148
南山城村	2	0						
亀岡市中央	139	117						
南丹市中央	30	34				合計	1,889	3,384

団 体 貸 出 (地 域 ・ 家 庭 文 庫 等 へ の 貸 出)

児童の読書普及活動を進めている地域・家庭文庫(10団体)、笠取地区(3団体)に加え、平成25年度後期より青少年センター(3団体)にも貸出を開始。計16団体に対して、年2回主に児童書を中心に貸し出し、読書活動の推進を図っています。

平成28年度の貸出冊数は、5,349冊(内、児童書5,240冊)。

地 域 ・ 家 庭 文 庫 一 覧 (団 体 貸 出 利 用)

文庫名	所在地	代表者
御蔵山どんだん文庫	御蔵山集会所	納橋 志津子
木幡りす文庫	木幡地域福祉センター	上田 澄美
新半白子ども文庫	新半白集会所	江寄 美子
菟道みどり文庫	菟道集会所	池内 美恵子
なんりょう文庫	南陵北集会所	長尾 まき子
にんじん文庫	巨椋公会堂分館	松阪 浩子
宮谷文庫	広野宮谷集会所	相馬 美智子
ほんのへや	個人宅	俣野 良子
どんぐり文庫	北畠集会所	大久保 裕子
大開文庫	広野三軒家集会所	廣瀬 由美

学 校 等 団 体 貸 出

学校等との連携を深め、学校等図書館の運営を支援するため、平成19年5月より、学校等への貸出を実施しています。貸出冊数は、1校・園あたり100冊とし、貸出期間は1か月としています。

(単位:冊)

区分 年度	登録団体数				利用団体数				貸出冊数			
	幼稚園	小学校	中学校	合計	幼稚園	小学校	中学校	合計	幼稚園	小学校	中学校	合計
H.22	2	21	9	32	2	18	1	21	100	2,021	43	2,164
H.23	3	21	9	33	1	17	3	21	52	1,486	149	1,687
H.24	4	22	10	36	0	17	1	18	0	1,589	135	1,724
H.25	4	22	10	36	1	19	1	21	2	1,886	78	1,966
H.26	4	22	10	36	1	17	2	20	5	1,249	80	1,334
H.27	4	22	10	36	0	17	2	19	0	1,669	117	1,786
H.28	4	22	10	36	1	18	3	22	1	1,396	76	1,473

購 入 雑 誌 一 覧

	誌 名	刊行	発売日	中央	東館	西館		誌 名	刊行	発売日	中央	東館	西館
1	AERA	週刊	月曜日				34	こどものとも(年中向)	月刊	3日			
2	アサヒカメラ	月刊	20日				35	子どもの本棚	月刊	20日			
3	明日の友	隔月	偶月5日				36	Como	隔月	奇月7日			
4	あまから手帖	月刊	23日				37	ゴルフダイジェスト	月刊	21日			
5	一個人	月刊	26日				38	碁ワールド	月刊	20日			
6	一枚の繪	月刊	21日				39	SAVVY	月刊	23日			
7	ENGLISH JOURNAL	月刊	6日				40	月刊サッカーマガジン	月刊	24日			
8	美しいキモノ	季刊	2・5・8・11月				41	サライ	月刊	10日			
9	栄養と料理	月刊	9日				42	JR 時刻表	月刊	20日			
10	ESSE	月刊	7日				43	JJ	月刊	23日			
11	オートバイ	月刊	1日				44	JTB 時刻表	月刊	20日			
12	オール読物	月刊	22日				45	CG(Car Graphic)	月刊	1日			
13	男の隠れ家	月刊	27日				46	週刊朝日	週刊	火曜日			
14	オレンジページ	月2	2・17日				47	週刊エコノミスト	週刊	月曜日			
15	音楽の友	月刊	18日				48	週刊ゴルフダイジェスト	週刊	火曜日			
16	会社四季報	季刊	3・6・9・12月				49	週刊新潮	週刊	木曜日			
17	かがくのとも	月刊	3日				50	週刊ダイヤモンド	週刊	月曜日			
18	家庭画報	月刊	1日				51	週刊東洋経済	週刊	月曜日			
19	キネマ旬報	月2	5・20日				52	週刊文春	週刊	木曜日			
20	京都	月刊	10日				53	週刊ベースボール	週刊	水曜日			
21	きょうの健康	月刊	21日				54	趣味の園芸	月刊	21日			
22	きょうの料理	月刊	21日				55	趣味の園芸 やさいの時間	月刊	21日			
23	CLASSY	月刊	28日				56	ジュリスト	月刊	25日			
24	暮しの手帖	隔月	奇月25日				57	将棋世界	月刊	3日			
25	CREA	月刊	7日				58	小説現代	月刊	22日			
26	CREA Traveller	季刊	1・4・7・10月				59	小説すばる	月刊	17日			
27	クロワッサン	月2	10・25日				60	人権と部落問題	月刊	1日			
28	クーヨン	月刊	3日				61	新潮	月刊	7日			
29	芸術新潮	月刊	25日				62	新潮 45	月刊	18日			
30	月刊自家用車	月刊	1日				63	すてきにハンドメイド	月刊	21日			
31	子どもの科学	月刊	10日				64	スクリーン	月刊	21日			
32	こどものとも	月刊	3日				65	住まいの設計	隔月	奇月21日			
33	こどものとも(年少版)	月刊	3日				66	相撲	月刊	15日			

図書館サークル登録団体

名 称	代 表 者
宇治子ども文庫連絡会	長尾 まき子
宇治市史を学ぶ会	辻田 正春
おはなしたまてばこ	近美 由利恵
絵本サークルぐるんぱ	松田 承子
本の修理ボランティア	三木 愼一
サークル さんりんしゃ	石川 幸子
おはなしサークル たんぼぼ	薬師寺 亜作美
宇治の語り部「かわせみ」	栗田 満里子

購 入 新 聞 一 覧

	新聞名	中央 図書館	保存 期間	東宇治 図書館		西宇治 図書館	
				保存 期間	保存 期間		
1	京都新聞 朝・夕刊		5年		1か月		1年
2	朝日新聞 朝・夕刊		2年		1か月		3か月
3	毎日新聞 朝・夕刊		2年		1か月		3か月
4	読売新聞 朝・夕刊		2年		1か月		3か月
5	日本経済新聞 朝・夕刊		2年		1か月		3か月
6	産経新聞 朝・夕刊		2年		1か月		3か月
7	日刊工業新聞 日刊		2年				
8	The JAPAN TIMES 日刊		2年				
9	スポーツニッポン 日刊		2年				3か月
10	日刊スポーツ 日刊				1か月		
11	洛南タイムス 日刊		永年		1か月		1年
12	城南新報 日刊		永年		1か月		1年

(注1) 印は縮刷版有

日本経済新聞	1989年(平成元年)	4月から
毎日新聞	1984年(昭和59年)	1月から
洛南タイムス	1983年(昭和58年)	1月から

(注2) 洛南タイムス 1975年(昭和50年) 1月から
城南新報 1975年(昭和50年) 1月から

< 成人書 >

ベストリーダー

順位	書名	利用回数	順位	書名	利用回数
総記			歴史・伝記・地理		
1	小泉今日子書評集 (小泉今日子)	35	1	明治維新という過ち (原田伊織)	37
2	おかんメール [1] (『おかんメール』制作委員会)	29	2	ねうちもん京都 (グレゴリ青山)	34
3	読んだら忘れない読書術 (樺沢紫苑)	24	3	京都てくてくはんり散歩 (伊藤まさこ)	33
4	私的読食録 (堀江敏幸)	22	4	官賊と幕臣たち (原田伊織)	30
5	おかんメール 5 (『おかんメール』制作委員会)	21	4	京の絶景と名所旧跡めぐり (京都府山岳連盟)	30
6	死ぬまでに行きたい世界の図書館	20	6	るるぶ北陸ベスト '15	29
6	おかんメール 4 (『おかんメール』制作委員会)	20	7	京都の路地裏 (柏井壽)	27
6	「読まなくてもいい本」の読書案内 (橘玲)	20	8	京都 地図で歩く29コース	26
6	いちばんやさしい60代からのWindows 10 (増田由紀)	20	8	金沢・能登・北陸 [2015] 改訂2版	26
6	クラウド仕事術120 (MMK International)	20	8	週末を楽しむ京都散歩 2010年版	26
6	思い出をデジタル化して永久保存する本	20			
順位	書名	利用回数	順位	書名	利用回数
哲学・宗教			社会科学・教育		
1	置かれた場所で咲きなさい (渡辺和子)	49	1	京都ざらい (井上章一)	128
2	嫌われる勇氣 (岸見一郎)	47	2	家族という病 [1] (下重暁子)	88
3	空海 (高村薫)	43	3	おひとりさまの最期 (上野千鶴子)	51
4	ぼくたちに、もうモノは必要ない。 (佐々木典士)	31	4	老後破産 (NHKスペシャル取材班)	38
5	平常心のコツ (植西聰)	27	4	下流老人 [正] (藤田孝典)	38
5	易経入門 (田中恵祥)	27	6	聞く力 (阿川佐和子)	33
5	幸せになる勇氣 (岸見一郎)	27	7	学年ピリのギャルが1年で偏差値を40上げて慶應大学に現役合格した話 (坪田信貴)	32
8	なぜかお金を引き寄せる女性39のルール (ワタナベ薫)	26	8	山怪 (田中康弘)	31
9	人生はニャンとかなる! (水野敬也)	25	9	難しいことはわかりませんが、お金の増やし方を教えてください! (山崎元)	30
10	生き方 (稲盛和夫)	24	10	子の無い人生 (酒井順子)	28
10	心配事の9割は起こらない (柊野俊明)	24			

順位	書名	利用回数	順位	書名	利用回数
自然科学・医学			産 業		
1	老けない人は何を食べているのか	(森由香子) 36	1	巨椋池	(宇治市歴史資料館) 35
2	長生きしたけりゃふくらはぎをもみなさい	(槇孝子) 33	2	電車の中の迷惑なヤカラ図鑑	(大崎メグミ) 27
3	病気の9割は歩くだけで治る!	(長尾和宏) 32	3	東京ディズニーシーパーフェクトガイドブック 2016	(ディズニーファン編集部) 26
3	生涯健康脳	(瀧靖之) 32	4	庭木のお医者さん	(野間豊) 23
5	「ふくらはぎをもむ」と超健康になる	(大谷由紀子) 28	5	イラストでわかるやさしいさし木・とり木・つぎ木	(松家昇) 21
6	「空腹」が人を健康にする	(南雲吉則) 27	5	猫本専門神保町にゃんこ堂のニャンダフルな猫の本100選	(神保町にゃんこ堂 アネカワユウコ) 21
6	目は1分でよくなる!	(今野清志) 27	7	郵便局使い倒し手帳	(新田恵子) 20
6	97歳現役医師が悟った体の整え方	(田中旨夫) 27	7	交通事故示談交渉手続マニュアル〔2015〕第3版	(長戸路政行) 20
9	やせる生活	(島野雄実) 26	7	かわいい猫の秘密がわかる本	20
10	ねこ背は治る!	(小池義孝) 25	10	いい猫(こ)だね	(岩合光昭) 19
10	京都の凸凹を歩く	(梅林秀行) 25	10	仁義なき宅配	(横田増生) 19
順位	書名	利用回数	順位	書名	利用回数
技術工学・家政学			芸能・スポーツ		
1	フランス人は10着しか服を持たない〔1〕	(ジェニファー・L.スコット) 94	1	殉愛	(百田尚樹) 55
2	断捨離	(やましたひでこ) 52	2	だから、生きる。	(つくく) 32
3	クックパッドの大好評レシピ	48	3	新しい道徳	(北野武) 28
4	お金が貯まるのは、どっち!?	(菅井敏之) 45	3	アニメーションのつくりかた	(橋本三郎) 28
5	飲んで、食べて、めっちゃ楽しい! 伏見・山科宇治城陽	(リーフ パブリケーションズ) 42	5	体幹力を上げるコアトレーニング	(木場克己) 26
6	人生がときめく片づけの魔法〔1〕	(近藤麻理恵) 41	6	山城宏の置碁戦術序盤50手必勝法	(山城宏) 25
6	必要十分生活	(たっく) 41	6	からだと心を幸せにするストレッチ・レシピ	(山田多佳子) 25
8	たった1分で人生が変わる片づけの習慣〔1〕	(小松易) 38	6	花と静物を描こう	(青木美和) 25
9	考えない台所	(高木あみ) 37	9	どんなに体がたいたい人でもベターッと開脚できるようになる すごい方法	(Eiko) 24
9	「無印良品」で覚える収納のコツ	(すはらひろこ) 37	9	関西トレイルランニングコースガイド	(山と溪谷社) 24
9	精神科医が考えた忙しすぎる人のための「開き直り」の片づけ術	(奥田弘美) 37	9	相性	(三浦友和) 24

順位	書名	利用回数	順位	書名	利用回数
言語			エッセイ・他		
1	超一流の雑談力	(安田正) 28	1	112日間のママ	(清水健) 57
2	大人のための英文法がよくわかる入門講座	(国生浩久) 24	2	九十歳。何がめでたい	(佐藤愛子) 53
3	英単語1500“発音するだけ!”超速暗記術	(晴山陽一) 23	3	あの日	(小保方晴子) 52
4	これで話せる!英語のバイエル	(大西泰斗) 22	3	倒れるときは前のめり	(有川浩) 52
5	外国人の疑問に英語で答える本	(マーガレット・ブライス) 21	5	一〇三歳になってわかったこと	(篠田桃紅) 46
6	なぜ、その英語では通じないのか?	(マーク・ピーターセン) 20	6	戯れ言の自由	(平田俊子) 39
6	品よく美しく伝わる「大和言葉」たしなみ帖	(吉田裕子) 20	7	孫と私の小さな歴史	(佐藤愛子) 36
8	一生使える、一筆箋の美しいマナーと言葉	(むらかみかずこ) 19	8	人間の分際	(曾野綾子) 34
8	日本人の知らない日本語 [1]	(蛇蔵) 19	9	わたしの容れもの	(角田光代) 33
8	翻訳できない世界のことば	(エラ・フランシス・サンダース) 19	9	美女千里を走る	(林真理子) 33
8	雑談力が上がる話し方	(齋藤孝) 19	9	わが孫育て	(佐藤愛子) 33
8	会うたびに「感じのいい人」と言わせる大人の言葉づかい	(齋藤孝) 19			
日本文学			外国文学		
1	火花	(又吉直樹) 193	1	その女アレックス	(ビエール・ルメートル) 45
2	村上海賊の娘 上巻・下巻	(和田竜) 152	2	インフェルノ 上・下	(ダン・ブラウン) 43
3	海賊と呼ばれた男 上・下	(百田尚樹) 150	3	窓から逃げた100歳老人	(ヨナス・ヨナソン) 33
4	虚ろな十字架	(東野圭吾) 137	4	スキン・コレクター	(ジェフリー・ディーヴァー) 32
5	祈りの幕が下りる時	(東野圭吾) 125	5	悲しみのイレーヌ	(ビエール・ルメートル) 24
6	旅立ノ朝	(佐伯泰英) 123	6	遥かなる夢をともし	(コートニー・ミラン) 23
7	サラバ! 上・下	(西加奈子) 117	7	黄禍	(王力雄) 22
8	カッコウの卵は誰のもの	(東野圭吾) 114	8	この恋がおわるまでは	(ジョアンナ・リンジー) 21
8	人魚の眠る家	(東野圭吾) 114	9	ハーレムの闘う本屋	(ヴォーンダ・ミシヨール・ネルソン) 20
8	竹屋ノ渡	(佐伯泰英) 114	9	涙がかれるまで	(タラ・T・クイン) 20

< 児童書 >

順位	書名	利用回数	順位	書名	利用回数
日本のよみもの			絵本		
1	かいけつゾロリのようかい大リーグ (原ゆたか)	135	1	バーババパうみにでる (アネット=チゾン)	112
2	かいけつゾロリのじごくりょこう (原ゆたか)	126	2	ミッケ! 2 (ウォルター・ウィック)	110
2	鹿の王 上・下 (上橋菜穂子)	126	3	バーババパのがっきやさん (アネット=チゾン)	109
4	かいけつゾロリぜったいぜつめい (原ゆたか)	123	4	バーババパのジュースづくり (アネット=チゾン)	103
5	かいけつゾロリの大どろぼう (原ゆたか)	118	5	バーババパのこもりうた (アネット=チゾン)	102
6	かいけつゾロリとなぞのまほう少女 (原ゆたか)	107	6	バーババパのふうせんりょこう (アネット=チゾン)	100
7	かいけつゾロリのきょうふのプレゼント (原ゆたか)	99	7	11ぴきのねこ (馬場のぼる)	95
8	かいけつゾロリのきょうふのカーニバル (原ゆたか)	91	8	バーババパのすいしゃごや (アネット=チゾン)	92
9	かいけつゾロリとまほうのへや (原ゆたか)	90	9	バーババパのしんじゅとり (アネット=チゾン)	90
9	ひみつのきもちぎんこう (ふじもとみさと)	90	10	バーババパのクリスマス (アネット=チゾン)	89
順位	書名	利用回数	順位	書名	利用回数
外国のよみもの			知識の本		
1	ハリー・ポッターと賢者の石 (J.K.ローリング)	80	1	アリとくらすむし (島田たく)	79
1	ハリー・ポッターと秘密の部屋 (J.K.ローリング)	80	2	自転車駐車場のひみつ (鳥飼規世)	60
3	さかさ町 (F.エマーソン アンドリュース)	69	3	アイスクリームのひみつ (宮原美香)	55
4	ワンダー (R.J.パラシオ)	58	4	LEDのひみつ (谷豊)	54
5	ハリー・ポッターと死の秘宝 上・下 (J.K.ローリング)	57	4	京都宇治茶物語 (嘉根淳朗)	54
6	ハリー・ポッターとアズカバンの囚人 (J.K.ローリング)	54	6	まちづくりのひみつ (ひろゆうこ)	53
6	ハリー・ポッターと炎のゴブレット 上・下 (J.K.ローリング)	54	6	テレビゲームのひみつ (大岩ピュン)	53
8	ハリー・ポッターと謎のプリンス 上・下 (J.K.ローリング)	48	8	明太子のひみつ (名古屋裕)	52
9	アナと雪の女王 (サラ・ネイサン)	47	9	昆虫世界のサバイバル 1~3 (洪在徹)	51
10	ハリー・ポッターと不死鳥の騎士団上・下 (J.K.ローリング)	43	9	コンピニのひみつ (大林かおる)	51

< C D ・ D V D >

順位	書名	利用回数	順位	書名	利用回数
	C D			D V D	
1	米朝十八番 1～8	(桂米朝) 21	1	アナスタシア	(ドン・ブルース) 25
2	落語選集 第1巻～第10巻	(桂枝雀) 20	1	めぐり逢えたら	(ノーラ・エフロン) 25
3	さだまさし話のアルバム 第1巻～第3巻	(さだまさし) 15	3	HANA - B I	(北野武) 23
4	しだれ桜	(瀬戸内寂聴) 14	4	カサブランカ	(マイケル・カーチス) 21
5	人斬り以蔵	(司馬遼太郎) 13	4	西の魔女が死んだ	(長崎俊一) 21
6	蟹工船	(小林多喜二) 12	4	武士の一分	(山田洋次) 21
7	親子できこう子ども落語集 ちりとてちん・たのきゅう	11	4	風と共に去りぬ	(ビクター・フレミング) 21
7	城山三郎講演 第1集, 第2集	(城山三郎) 11	4	ゴッドファーザー	(フランシス・フォード・コッポラ) 21
7	釈迦	(瀬戸内寂聴) 11	4	天地明察	(滝田洋二郎) 21
7	日本むかしばなし集	(坪田譲治) 11	10	愛の若草物語	(楠葉宏三) 20
7	遠藤周作講演	(遠藤周作) 11	10	東京デ'イズ'ニ'ラント' アニ' - サリ'ズ' & ファン' ティ' リ' ユ' ジ' ョ' ン !	20
			10	エデンの東	(エリア・カザン) 20
			10	手紙	(生野慈朗) 20
			10	ラスト サムライ	(エドワード・ズウィック) 20
			10	グーニーズ	(リチャード・ドナー) 20
			10	真田幸村 大坂冬の陣・夏の陣編	(有村昆) 20
			10	Disney's クリスマス・キャロル	(ロバート・ゼメキス) 20
			10	天と地と	(角川春樹) 20
			10	七人の侍	(黒澤明) 20
			10	スヌーピー誕生	(サム・ジェイムス) 20

各種指標

A	人口	188,457人 (平成29年4月1日現在)
B	登録者数	76,640人 (B' 市内登録者 75,500人)
C	実質利用者 (28年度に貸出した登録者)	21,152人
D	職員数	20人 (うち非常勤職員8人)
E	貸出点数	808,993点
F	蔵書冊数	323,031冊
G	年間購入点数	10,174点
H	図書購入費	15,467,420円 (平成28年度)

1 /	登録率	$B' / A \times 100$	= 40.1%	(40.9)
2 /	市民1人当たりの貸出点数	E / A	= 4.29点	(4.34)
3 /	登録者1人当たりの貸出点数	E / B	= 10.6点	(10.5)
4 /	市民1人当たりの蔵書冊数	F / A	= 1.71冊	(1.71)
5 /	市民1人当たりの年間購入点数	G / A	= 0.054点	(0.052)
6 /	市民1人当たりの図書購入費	H / A	= 82.1円	(79.1)
7 /	職員1人当たりの奉仕人口	A / D	= 9,423人	(9,457)
8 /	職員1人当たりの貸出点数	E / D	= 40,450点	(41,019)
9 /	蔵書回転率	E / F	= 2.50回	(2.54)

(注) () 内は前年度数値

年 報 平成 28 年度
(2016 年度)

発行年月 平成 29 年 12 月

発 行 宇治市中央図書館

〒611-0023

宇治市折居台 1 丁目 1 番地

☎0774-39-9256